

CALLE ANDALUCÍA

CALLE ANDALUCÍA

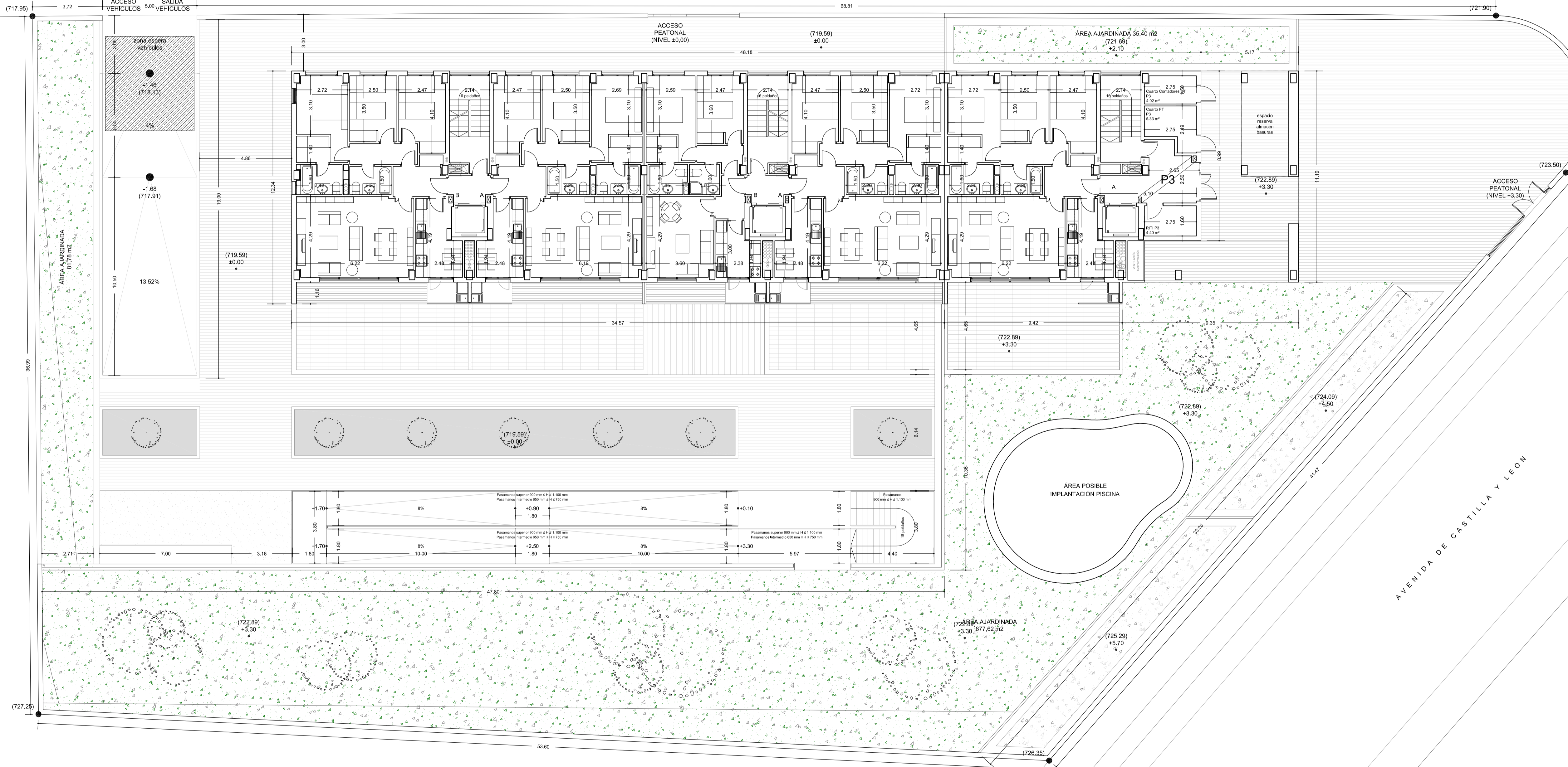

AVENIDA DE CASTILLA Y LEÓN

URBANIZACIÓN GENERAL E 1/125

	DESCRIPCION MODIFICACION	FECHA	SUSTITUIRE
PROYECTO DE EJECUCION	EDIFICIO 44 VIV. TRAST. Y GARAJE PARCELA RC. VPPB 1.6D SECTOR "AR NUEVO TRES CANTOS" TRES CANTOS . MADRID	MAY-11 1/125	A01
ALBEITAR S. COOP. MAD propiedad	CARLOS CONDE CASTELLÓ arquitecto	ARQUITECTURA	URBANIZACIÓN GENERAL