

# NUEVA ZONIFICACIÓN SANITARIA DE LA COMUNIDAD DE MADRID

## Area de Salud 5

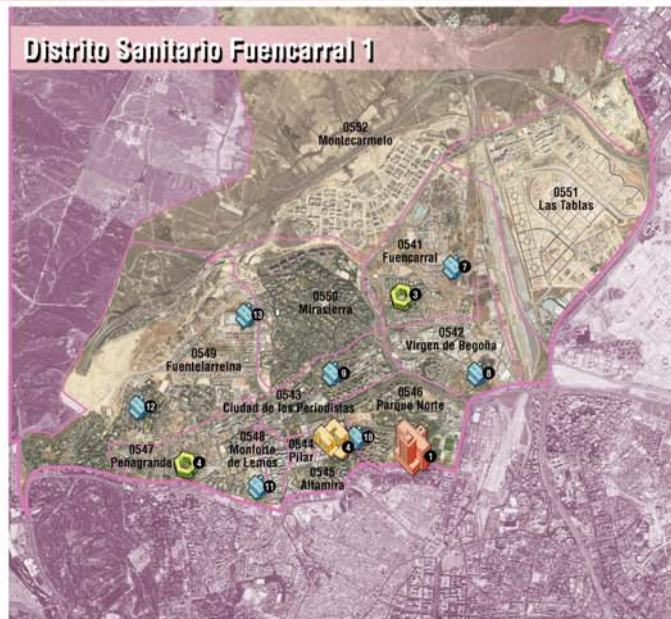

### Centros sanitarios

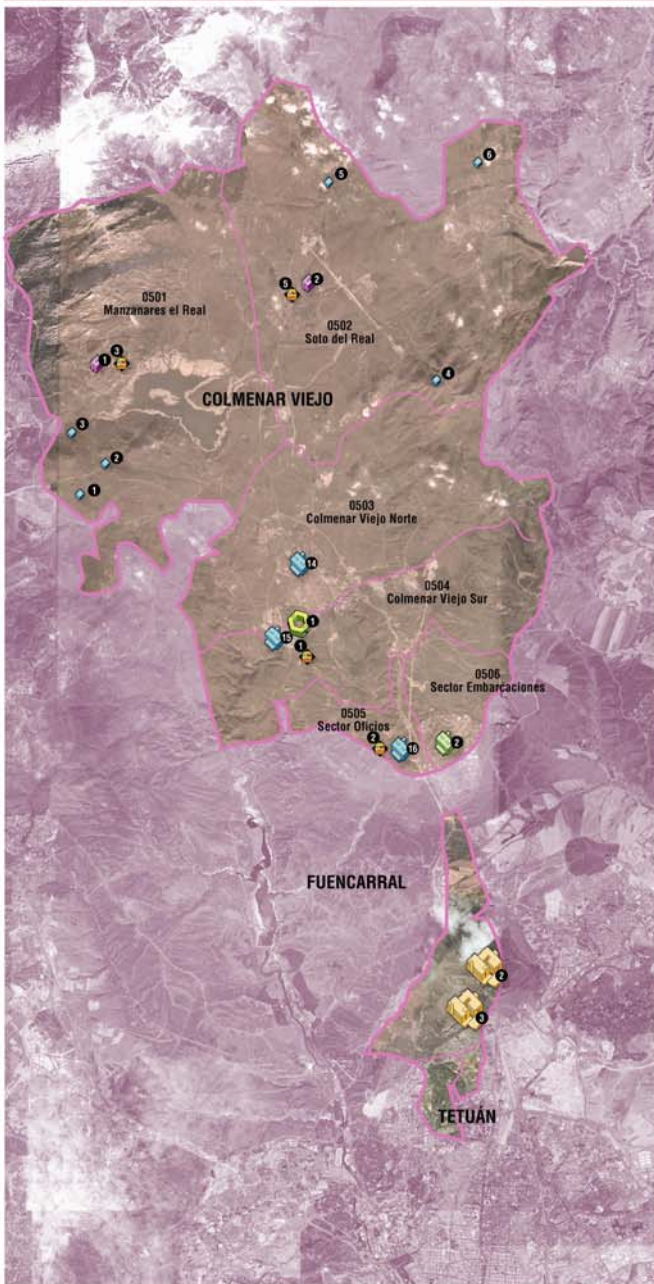

#### hospital de área

Dirección	Municipio
1. Hospital Universitario La Paz	C/ de la Castellana, 261 Madrid



#### hospital

Dirección	Municipio
1. Hospital Central de la Cruz Roja San José y Santa Adela	C/ Reina Victoria, 22 Madrid
2. Hospital Carbonelco	Colmenar Viejo, km. 14,5 s/n Madrid
3. Hospital Doctor Rodríguez Lafora	Otra. Colmenar Viejo, km. 13,8 s/n Madrid
4. Hospital Carlos III (Centro Nacional de Inv. Clínica y Med. Preventiva)	C/ Sinesio Delgado, 10 Madrid



#### centro de especialidades periférico (CEP)

Dirección	Municipio
1. Centro de Especialidades Colmenar Viejo Sur	C/ Doctor Cecilio de la Morena Aranz, 2 Colmenar Viejo
2. Centro de Especialidades Bravo Murillo- "José María"	C/ Bravo Murillo, 317 Madrid
3. Centro de Especialidades Fuencarral	C/ Olea de Montserrat, 6 Madrid
4. Centro de Especialidades Peña Grande	C/ Ista Gerpeña, s/n Madrid



#### centro de salud

Dirección	Municipio	Nueva ZBS
1. C.S. María Auxiliadora	C/ María Auxiliadora, 3	0524
2. C.S. Reina Victoria	Avda. Reina Victoria, 21	Madrid 0524
3. C.S. Villaamil	C/ Villaamil, 19	Madrid 0525
4. C.S. José María	C/ Bravo Murillo, 317	Madrid 0526
5. C.S. La Ventilla	Avda. Asturias, 61-63	Madrid 0527
6. C.S. Nuñez Morgado	C/ Nuñez Morgado, 4	Madrid 0528
7. C.S. Fuencarral	C/ Ntra. Sra. Valverde/Esq. Ista de Java s/n	Madrid 0541
8. C.S. Virgen de Regoña	Avda. del Llano Castellano, 3	Madrid 0542
9. C.S. Ciudad de los Periodistas	C/ Valencia de Don Juan, 10	Madrid 0543
10. C.S. Barrio del Pilar	C/ Fiesterra, 18	Madrid 0544, 0545 y 0546
11. C.S. Dr. Castroviejo	C/ Candido Mateos, 11	Madrid 0547 y 0548
12. C.S. Fuentelarreina	C/ Afonso Rodríguez Castela, 17	Madrid 0549
13. C.S. Mirasierra	C/ Mirador de la Reina, 117	Madrid 0550

Dirección	Municipio	Nueva ZBS
14. C.S. Colmenar Viejo Norte	Plaza de los Ricos s/n	Colmenar Viejo 0503
15. C.S. Colmenar Viejo Sur	Doctor Cecilio de la Morena Aranz, 2	Colmenar Viejo 0504
16. C.S. Sector Oficinas	Sector de los Oficinas 12	Tres Cantos 0505
17. C.S. Berrugate	Berrugate 7	Madrid 0501
18. C.S. General Moscardó	General Moscardó 7	Madrid 0522
19. C.S. Bustarriet	C.S. Bustarriet 5-7	Madrid 0523

#### centro de salud de nueva construcción

1. CS. Villaamil	C/ Infanta Mercedes, 7	Madrid 0525
2. CS. Sector Embarcaciones	C/ Sector Embarcaciones, 36	Tres Cantos 0506

#### centro de salud cabecera de zona

1. C.S. Manzanares el Real	C/ de la Cañada de los Toros, 11	Manzanares el Real 0501
2. CS. Soto del Real	C/ Cristal / Urb. La Retamilla, 2	Colmenar Viejo 0502

#### urgencias

1. SUAP44	C/ Doctor Cecilio de la Morena, s/n	Colmenar Viejo 0504
2. SUAP35	C/ Sector oficinas, 12	Tres Cantos 0505
3. SAR de Manzanares el Real	C/ de la Cañada de los Toros, 8	Manzanares el Real 0501
4. SAR de Soto del Real	C/ Cristal / Urb. La Retamilla, 2	Soto del Real 0502

SUAP: Servicio de Urgencias Atención Primaria; SAR: Servicio de Atención Rural.

#### centro de salud

1. C.S. Cercada	C/ Prado Serrano, 8	El Boalo 0501
2. C.S. El Boalo	C/ Peña Hoyuela, 17	El Boalo 0501
3. C.S. Almagrino	C/ Escullor s/n	El Boalo 0501
4. C.S. Guadalupe de la Sierra	C/ Alejandro Rubio s/n	Guadalupe de la Sierra 0502
5. C.S. Miraflores de la Sierra	C/ Manuel Lorente s/n	Miraflores de la Sierra 0502
6. C.S. Navafuente	C/ Iglesia s/n	Navafuente 0502

