

PROYECTO BÁSICO DE
75 VIVIENDAS MULTIFAMILIARES V.P.P.B. (<110m2)
EN LA PARCELA RC>110-7-1 DEL SECTOR "CRISTO DE RIVAS"
DE RIVAS - VACIAMADRID (MADRID)

Julio 2.010



AREA URBANA 
Gestión Inmobiliaria

Gestora:



Proyecto: **arquisemia** 
arquitectura/urbanismo

Promueve: PROYECTO JOVEN DE CASA DE ANDALUCÍA EN COSLADA-RIVAS.
S.COOP. MAD

P R O Y E C T O B Á S I C O D E
75 VIVIENDAS MULTIFAMILIARES V.P.P.B.
EN LA PARCELA RC>110-7-1 DEL SECTOR "CRISTO DE RIVAS"
DE RIVAS - VACIA MADRID (MADRID)
PLANOS

Promueve: PROYECTO JOVEN DE CASA DE ANDALUCÍA EN COSLADA-RIVAS.
S.COOP. MAD

Detalle situación parcela en Plan parcial "Cristo de Rivas".

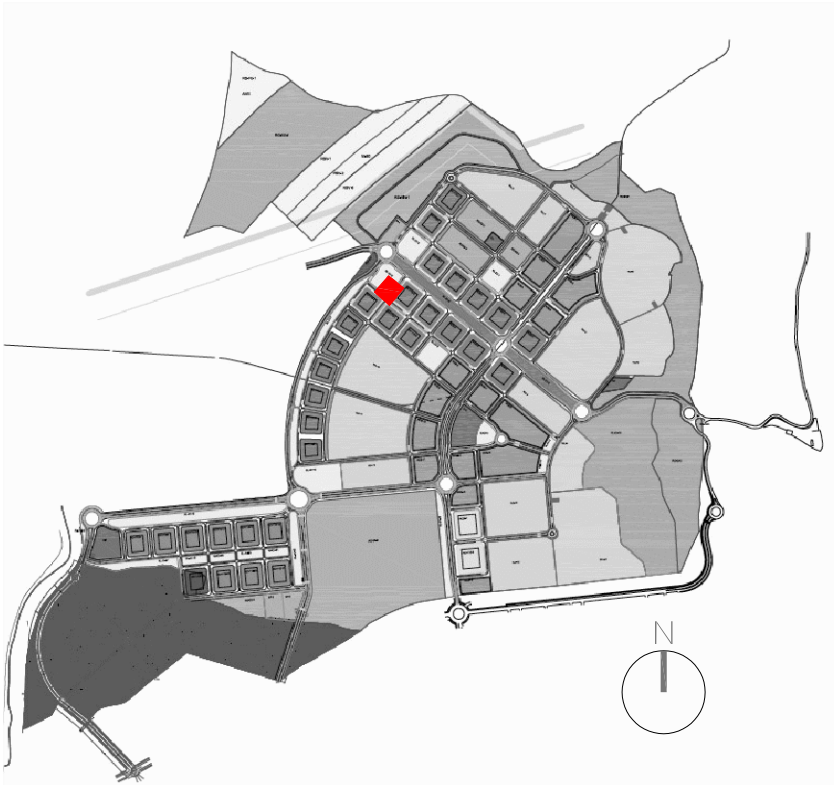

Sub-parcela ámbito del Proyecto

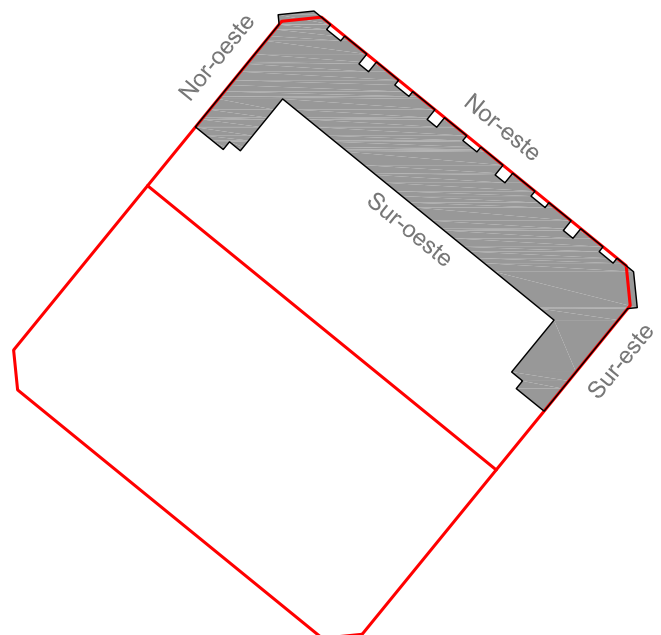

PROYECTO BÁSICO DE
75 VIVIENDAS MULTIFAMILIARES V.P.P.B.
EN LA PARCELA RC>110-7-1 DEL SECTOR "CRISTO DE RIVAS"
DE RIVAS - VACIA MADRID (MADRID)
PLANOS

Promueve: PROYECTO JOVEN DE CASA DE ANDALUCÍA EN COSLADA-RIVAS.
S.COOP. MAD



planta baja



planta tipo (1ª-5ª)

PROYECTO BÁSICO DE
75 VIVIENDAS MULTIFAMILIARES V.P.P.B.
EN LA PARCELA RC>110-7-1 DEL SECTOR "CRISTO DE RIVAS"
DE RIVAS - VACIA MADRID (MADRID)
PLANOS

Promueve: PROYECTO JOVEN DE CASA DE ANDALUCÍA EN COSLADA-RIVAS.
S.COOP. MAD

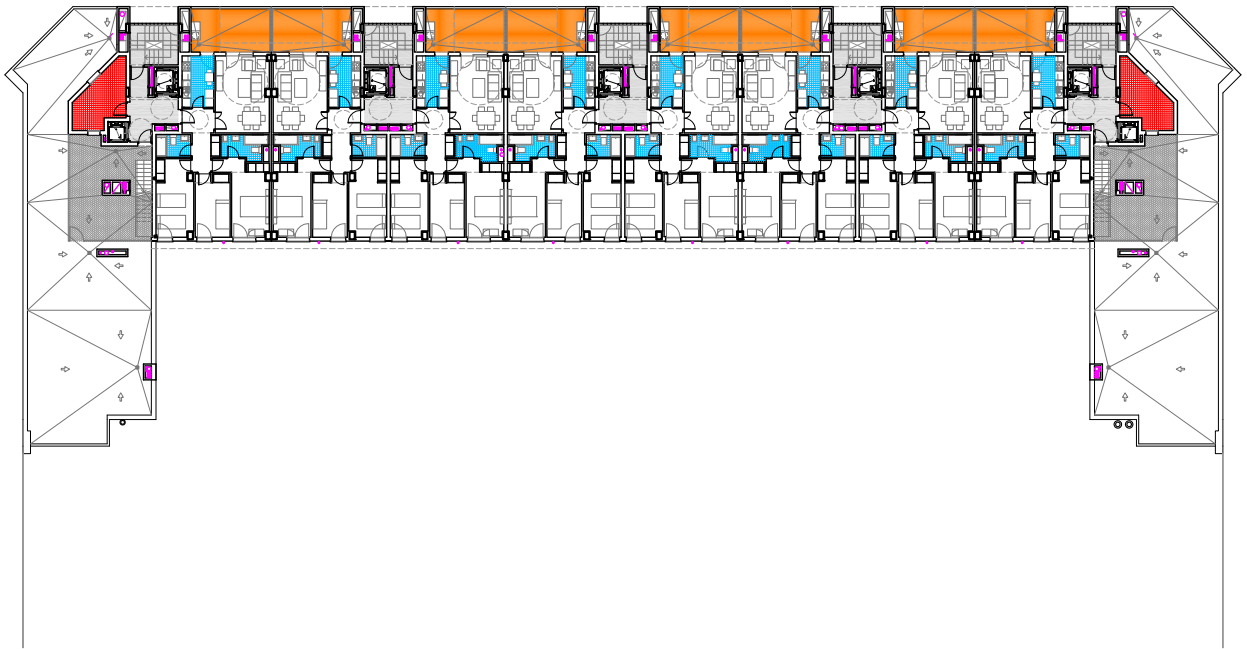

planta ático (6ª)



planta sótano 1

PROYECTO BÁSICO DE
75 VIVIENDAS MULTIFAMILIARES V.P.P.B.
EN LA PARCELA RC>110-7-1 DEL SECTOR "CRISTO DE RIVAS"
DE RIVAS - VACIA MADRID (MADRID)
PLANOS

Promueve: PROYECTO JOVEN DE CASA DE ANDALUCÍA EN COSLADA-RIVAS.
S.COOP. MAD



vista interior del patio de manzana

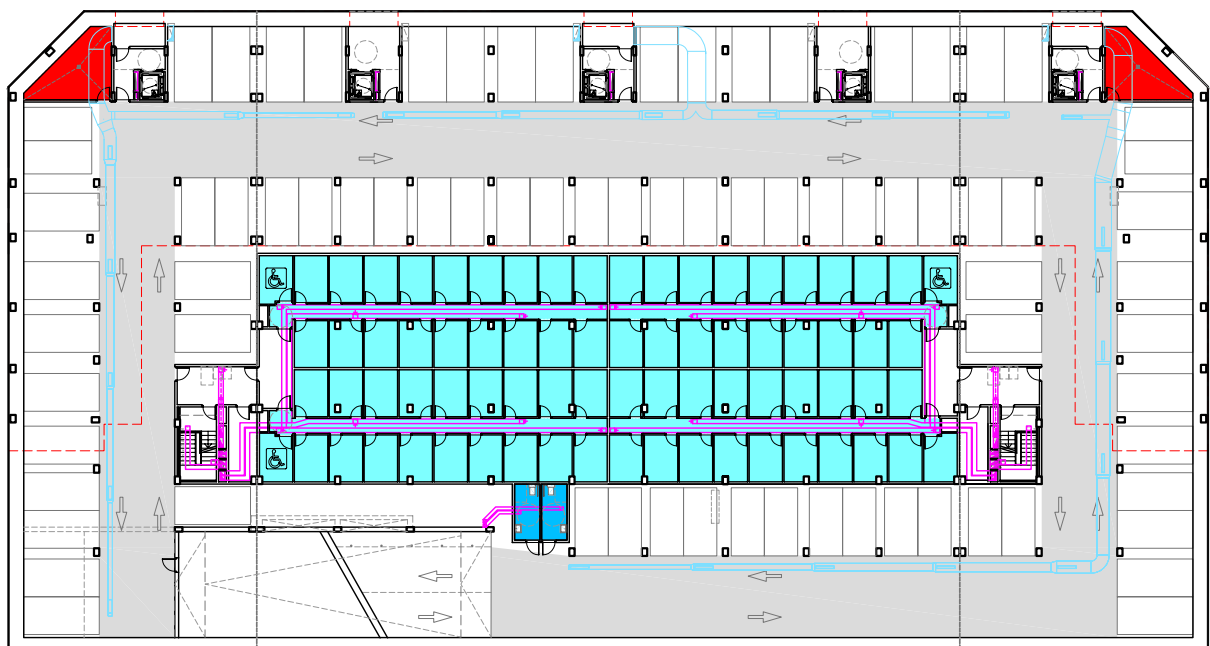

planta sótano 2