

# VALDEBEBAS

VIVIENDA ADJUDICADA A Dn. \_\_\_\_\_

SITUADA EN PLANTA: \_\_\_\_\_

Nº DE ORDEN: \_\_\_\_\_

FDO. LA COOPERATIVA \_\_\_\_\_

FDO. EL COOPERATIVISTA \_\_\_\_\_

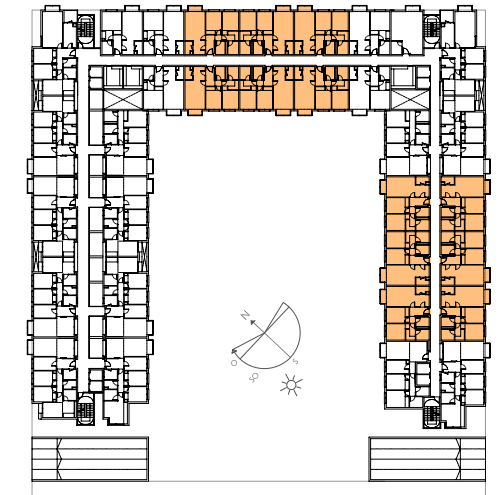
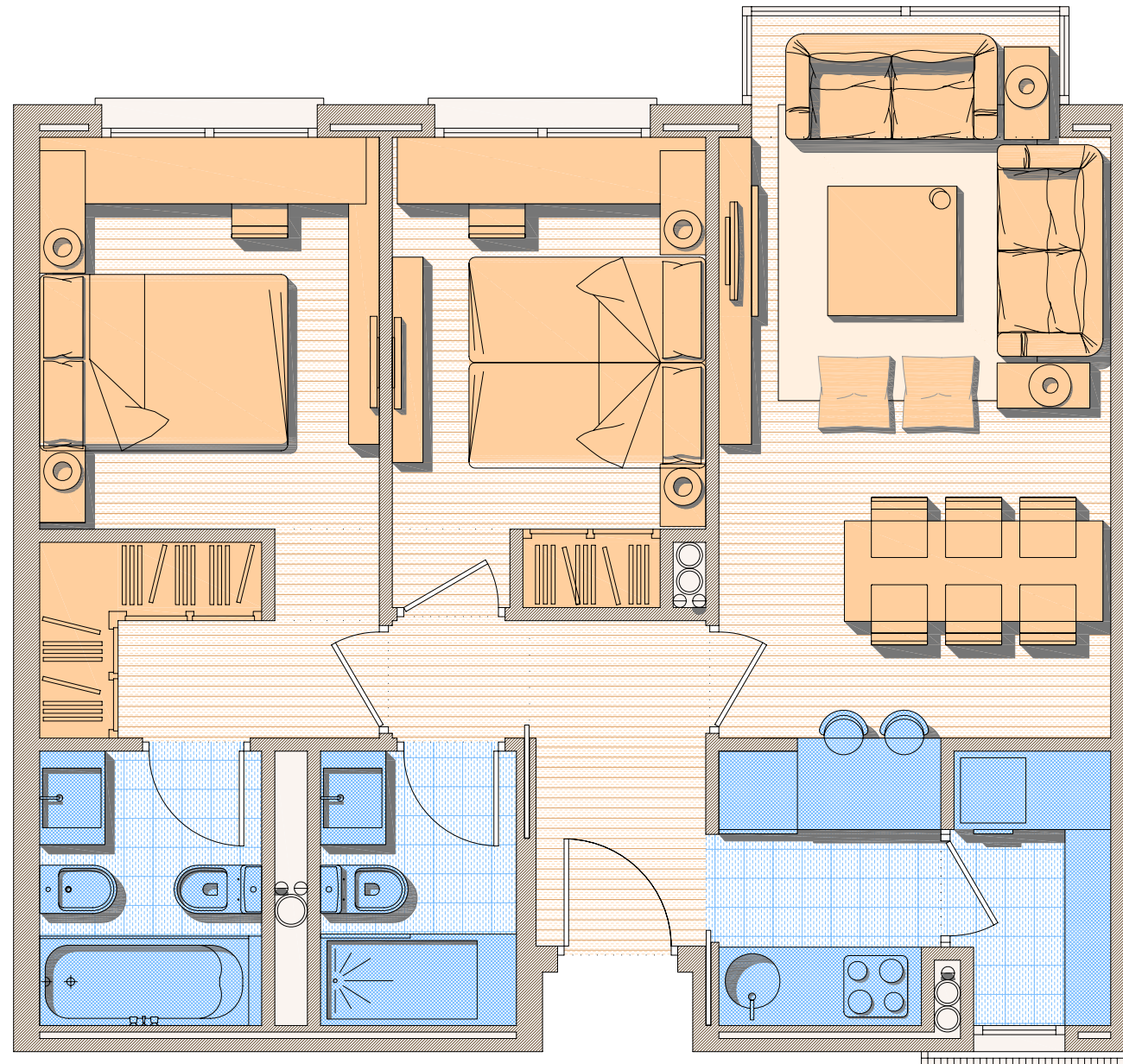

PLANTAS 1º, 2º, 3º, 4º, 5º, 6º, 7º Y 8º

VIVIENDA **2D**

CANTIDAD:

2D
XX

SUPERFICIE NETA (CON MUROS Y TABIQUES) 61.30M<sup>2</sup>

LA VIVIENDA TIPO 1D, DE LA QUE HAY EN EL PROYECTO, UN TOTAL DE XXX UDS., TIENE UNA SUPERFICIE NETA DE PISO DE 61.30 M<sup>2</sup> Y CON COMUNES ASCIENDE A UN TOTAL DE 69.60 M<sup>2</sup>

SUPERFICIE COMPUTABLE: 56.30 M<sup>2</sup>

## TIPO 2D: VIVIENDA 2 DORMITORIOS

ESCALA 1/50



Soc. Cooperativa de Viviendas  
"EL RETIRO DE VALDEBEBAS"  
Tfno. 91.547.93.89.

**CONJUNTO RESIDENCIAL "RETIRO DE VALDEBEBAS". MADRID**  
VIVIENDAS DE 1, 2 Y 3 DORMITORIOS EN REGIMEN DE VENTA LIBRE CON TRASTEROS, GARAJES Y ZONAS COMUNES

SITUACIÓN:  
Parcela M-126-A. VALDEBEBAS. MADRID  
PROMOTOR:  
COOPERATIVA DE VIVIENDAS "EL RETIRO DE VALDEBEBAS"

**JULIO  
2010**

NOTA: Este documento tiene carácter de información comercial, sujeto a modificaciones por necesidades de obra, de obtención de licencia, o aquellas que pueda estimar en su momento la dirección facultativa, no siendo en consecuencia vinculante desde el punto de vista contractual.