

| TIPOLOGIAS                        | PGOU   | V12          |
|-----------------------------------|--------|--------------|
| Cantidad de viviendas             | 2      | 2            |
| Estar-comedor                     | ≥14,00 | 18,90        |
| Cocina                            | ≥5,00  | 5,52         |
| Dormitorio 1                      | ≥11,00 | 11,00        |
| Dormitorio 2                      | ≥10,00 | 10,00        |
| Dormitorio 3                      | ≥6,00  | 6,82         |
| Baño                              | ≥4,00  | 4,03         |
| Aseo                              | ≥2,00  | 2,78         |
| Distribuidor                      |        | 5,46         |
| Vestibulo                         | ≥1,40  | 4,45         |
| Ropero                            |        | 1,20         |
| Tendedero                         |        | 1,00         |
| Patio                             |        | 3,88         |
| <b>Total m<sup>2</sup> útiles</b> |        | <b>75,04</b> |

## TIPOLOGÍA DE VIVIENDA V12

LAS VIVIENDAS PODRAN SUFRIR MODIFICACIONES COMO CONSECUENCIA DEL DESARROLLO DEL PROYECTO DE EJECUCION. OCTUBRE 2009

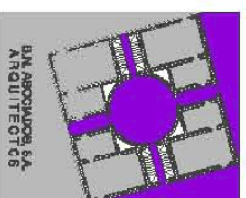

**B.N. ASOCIADOS S.A.**  
 SILVIA M. BABSKY NADEL  
 RAMON VALS NAVASCUES  
 CHRISTOPHE MULLER-COLABORADOR-  
 ARQUITECTOS

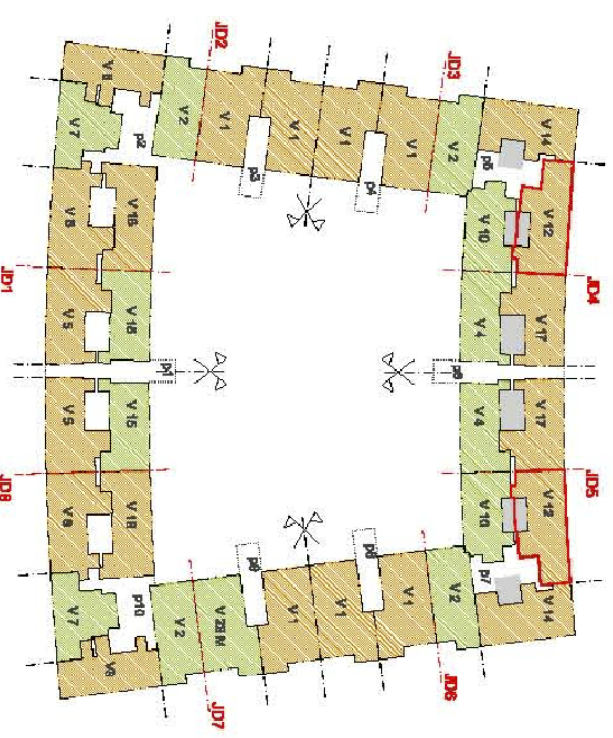

OLIMPO, 18-B (28043) -MADRID-  
 Tfno. 91 300.1128 FAX 91 759.78.06  
 CORREO:arquitectura@bnasociad o89a.es  
 bnasociados@bnasociad o89a.es