

VIVIENDA

TIPO VT 13

Salón-comedor	20.45 m ²
Cocina	7.01 m ²
Vestibulo	2.10 m ²
Dormitorio 1	11.20 m ²
Dormitorio 2	8.61 m ²
Baño 1	3.36 m ²

Terraza 22.20 m²

Superficie Útil 74.93 m²

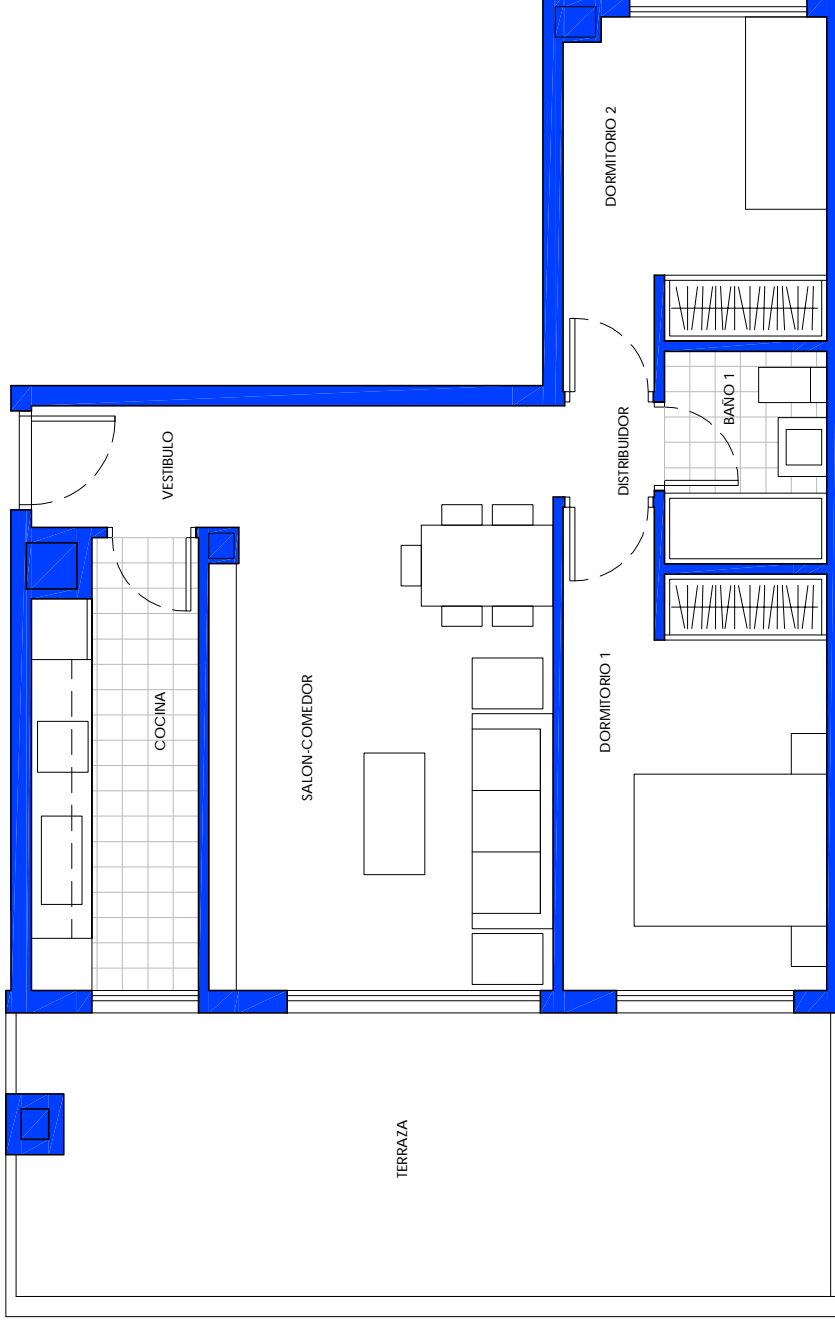

Escala Aproximada: 1:75

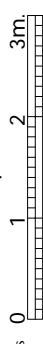

La información gráfica y superficies mostradas son orientativas, estando basadas en Anteproyecto y podrían verse afectadas por modificaciones de carácter técnico o de ejecución derivadas del Proyecto Básico, del propio proceso constructivo y de los trámites de obtención de la licencia de Obras. Su información es puramente orientativa y carece de valor contractual. Amueblamiento no incluido y totalmente orientativo.

ESQUEMA LOCALIZACIÓN

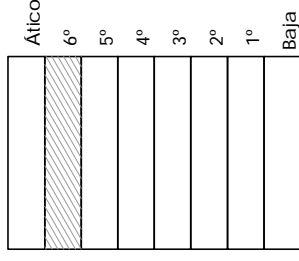
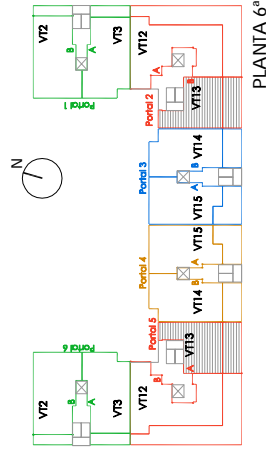

Con la Financiación de

