

TOPOGRAFIA Y TELÉFONO

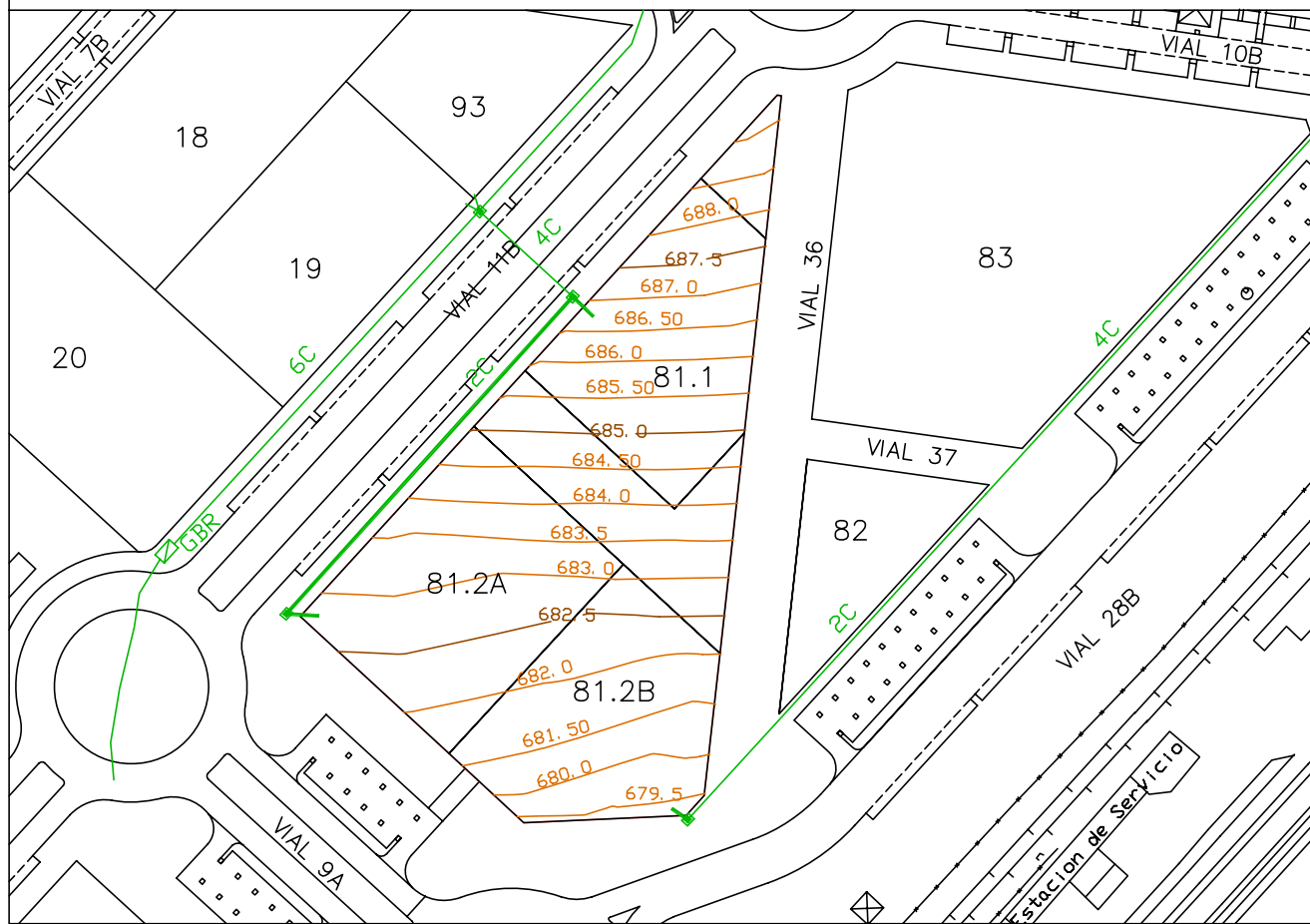

RED DE SANEAMIENTO - AGUAS PLUVIALES

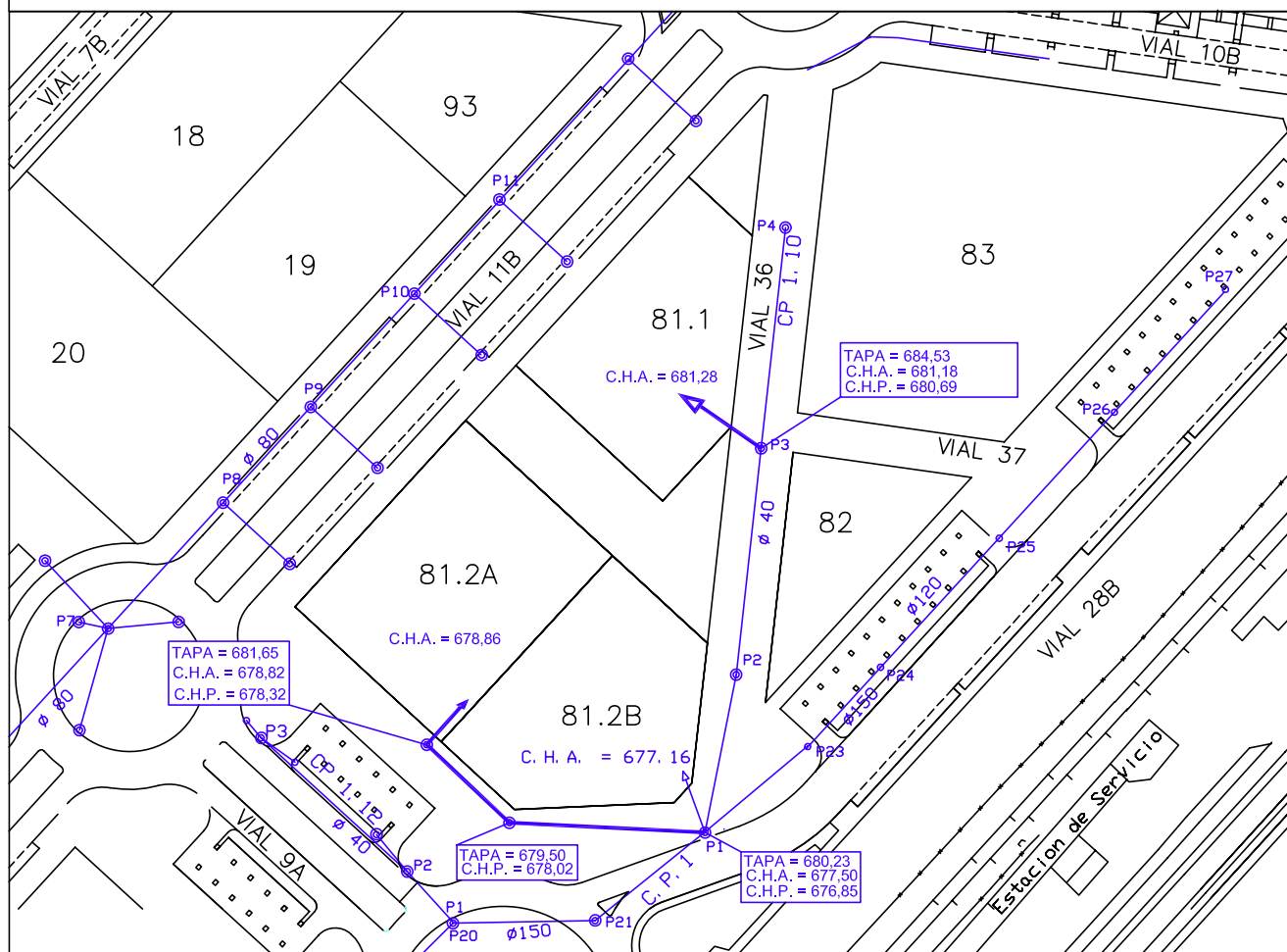

PLANO DE SITUACION:

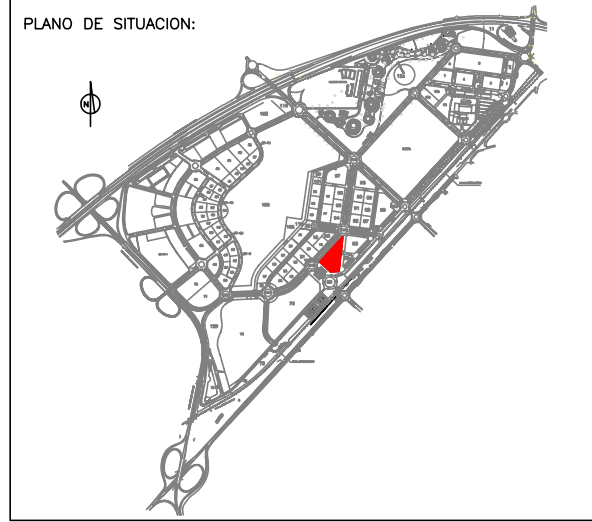

VÉRTICES

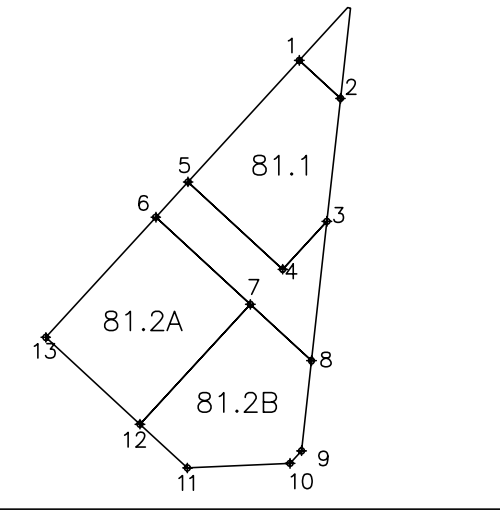

PARCELA 81.1.

COORDENADAS:			
Vertice	X	Y	Distancias
1	428.631,65	4.466.673,24	22,94
2	428.648,40	4.466.657,80	50,82
3	428.642,83	4.466.607,29	26,81
4	428.624,65	4.466.587,57	52,69
5	428.585,91	4.466.623,29	

Superficie Parcela: 2.960,00 m2

PARCELA 81.2.A

COORDENADAS:			
Vertice	X	Y	Distancias
6	428.572,68	4.466.608,83	52,60
7	428.611,34	4.466.573,18	66,80
12	428.566,21	4.466.523,89	52,60
13	428.527,55	4.466.559,54	

Superficie Parcela: 3.515,00 m2

PARCELA 81.2.B

COORDENADAS:			
Vertice	X	Y	Distancias
7	428.611,34	4.466.573,18	34,22
8	428.636,50	4.466.549,98	37,19
9	428.632,42	4.466.513,02	6,91
10	428.627,70	4.466.507,86	42,14
11	428.585,60	4.466.506,01	26,38
12	428.566,21	4.466.523,89	

Superficie Parcela: 2.979,76 m2

LEYENDA:

- A1 San. Negras
- Cota Hidr. Acometida
- Cota Hidr. Pozo
- R2 San. Pluviales
- Cota Hidr. Acometida
- Cota Hidr. Pozo
- Red Eléctrica – MT
- - - Red Eléctrica – BT
- 788 KVA Consumo – BT
- Abastecimiento
- Desagüe
- Hidrante
- ✕ Ventosa
- Testero Gas Natural
- Arq. Teléfonos

Notas:

Los datos que contiene este plano son los previstos en el proyecto de urbanización, pudiendo sufrir ajustes durante la ejecución de la obra

Este plano representa la situación en planta de los diferentes servicios con su posición relativa

La cota hidráulica definida en los planos para las acometidas a parcela está considerada en el límite de la misma.

PLANO DE:

INFRAESTRUCTURAS DE LAS PARCELAS 81.1, 81.2A Y 81.2B DEL ENTORNO ESTACIÓN DE LAS RETAMAS. ALCORCÓN

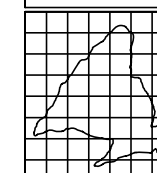

ESCALA: 1/2.000

HOJA: 1 de 2

FECHA DE REDACCION: JUNIO 2006

RED DE SANEAMIENTO - AGUAS FECALES

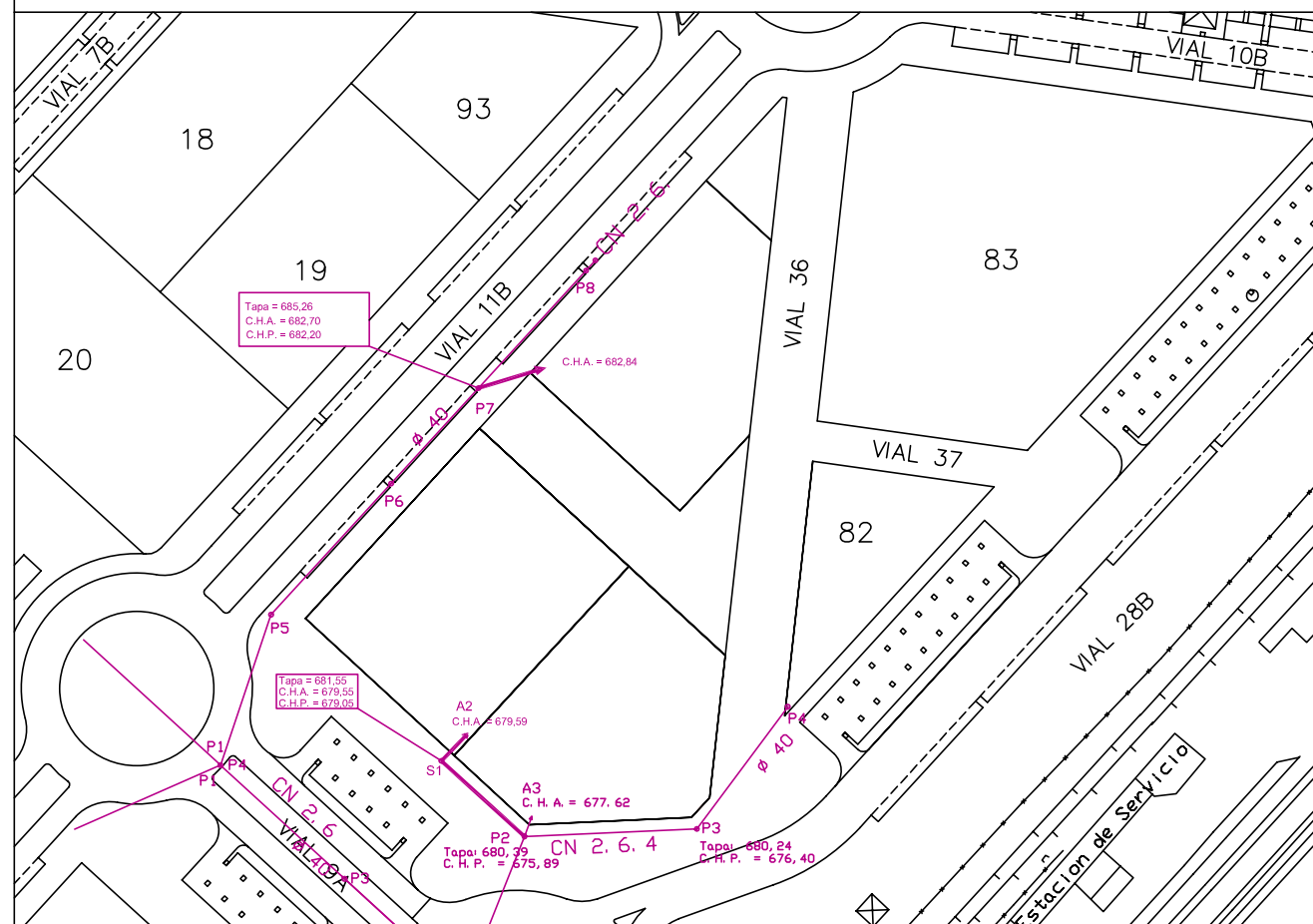

RED DE ABASTECIMIENTO Y GAS

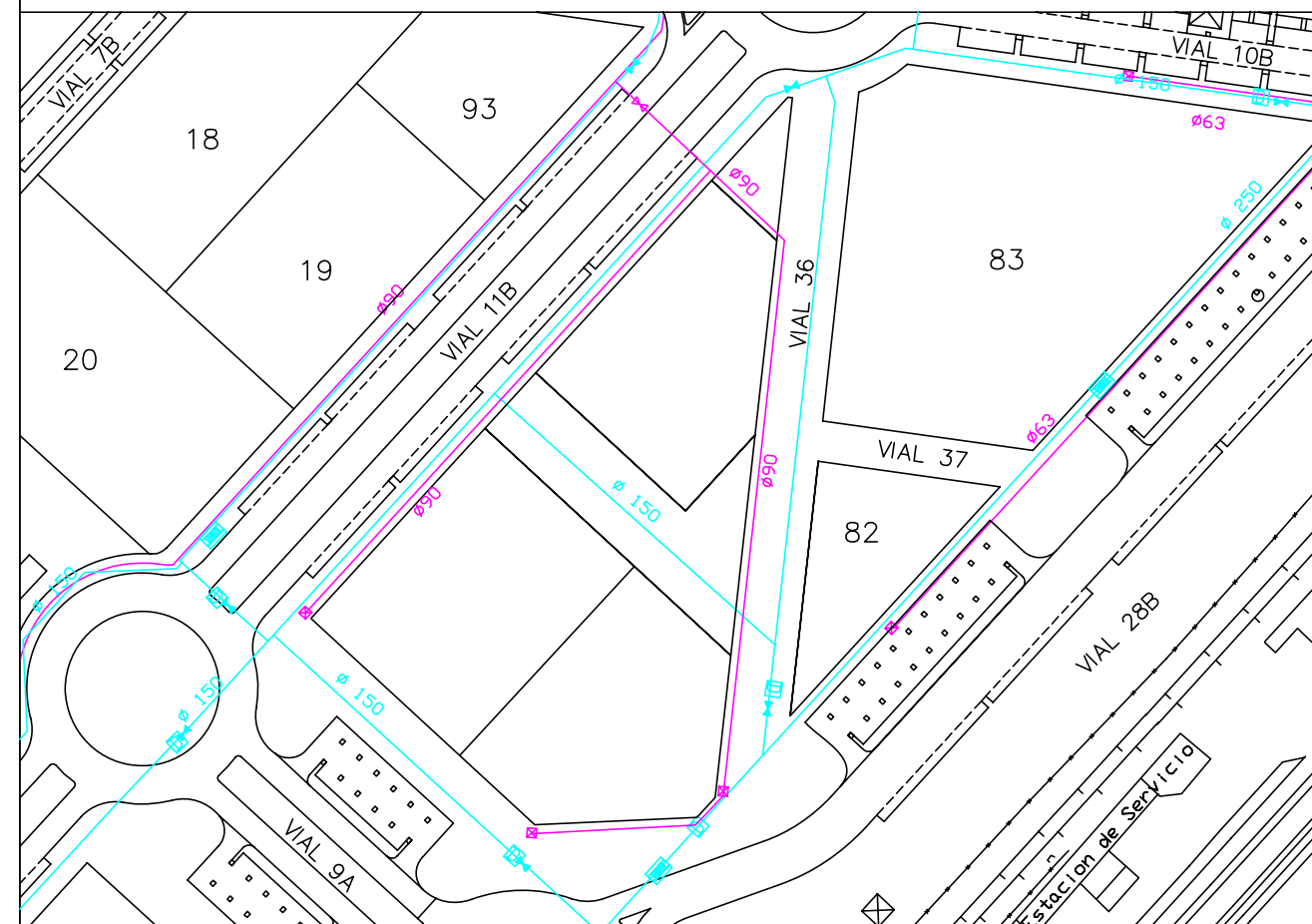

RED ENERGIA MEDIA Y BAJA TENSION

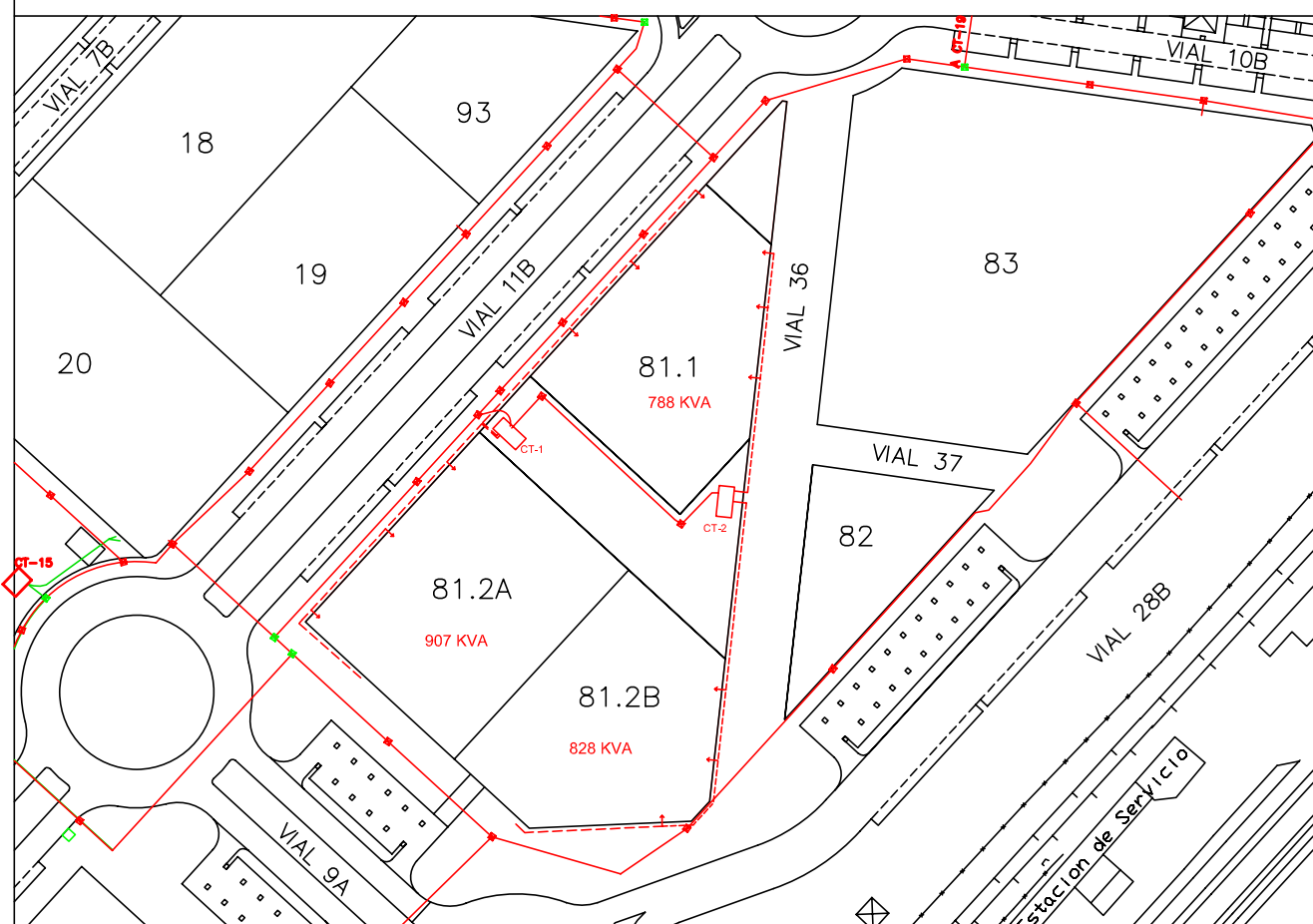

Notas:

Los datos que contiene este plano son los previstos en el proyecto de urbanización, pudiendo sufrir ajustes durante la ejecución de la obra

Este plano representa la situación en planta de los diferentes servicios con su posición relativa

La cota hidráulica definida en los planos para las acometidas a parcela está considerada en el límite de la misma.

LEYENDA:

- A1 San. Negras
C.H.A. = 679,55
C.H.P. = 679,05
- Cota Hdr. Acometida
Cota Hdr. Pozo
- R2 San. Pluviales
C.H.A. = 679,55
C.H.P. = 679,05
- Cota Hdr. Acometida
Cota Hdr. Pozo
- Red Eléctrica – MT
- - - Red Eléctrica – BT
- 788 KVA Consumo – BT
- Abastecimiento
- Desagüe
- Hidrante
- ✕ Ventosa
- ✕ Testero Gas Natural
- Arq. Teléfonos

PLANO DE:

INFRAESTRUCTURAS DE LAS PARCELAS 81.1, 81.2A Y 81.2B DEL ENTORNO ESTACIÓN DE LAS RETAMAS. ALCORCÓN



ESCALA:
1/1.000

HOJA:
2 de 2

FECHA DE REDACCION:
JUNIO 2006