

# RESIDENCIAL BARBIERI

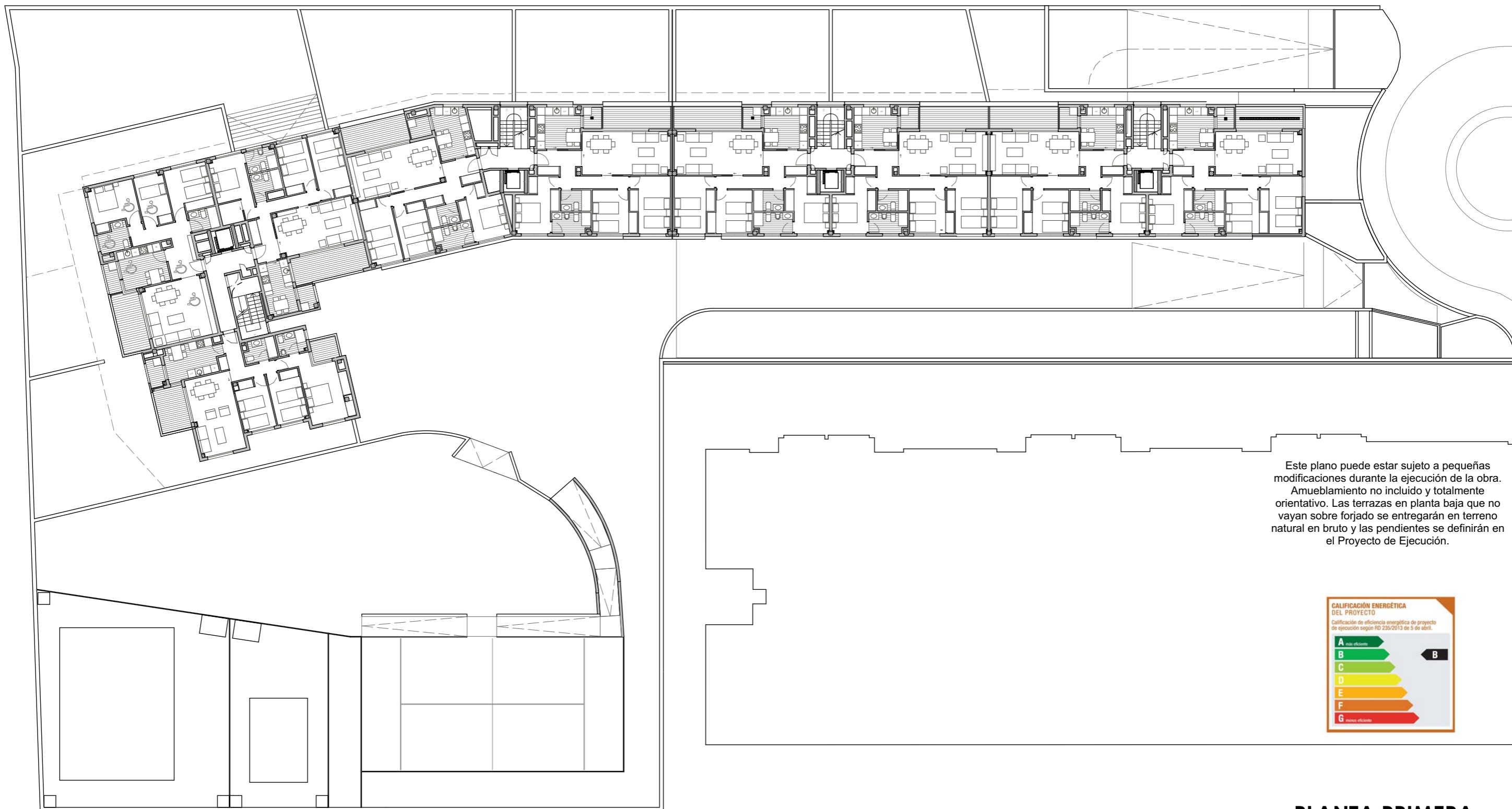

Este plano puede estar sujeto a pequeñas modificaciones durante la ejecución de la obra. Amueblamiento no incluido y totalmente orientativo. Las terrazas en planta baja que no vayan sobre forjado se entregarán en terreno natural en bruto y las pendientes se definirán en el Proyecto de Ejecución.



## PLANTA PRIMERA

Teléfono 91 661 67 67  
[www.inmoferrocarril.com](http://www.inmoferrocarril.com)

Edición 01/ 02-10-2014

# FERROCARRIL

# RESIDENCIAL BARBIERI

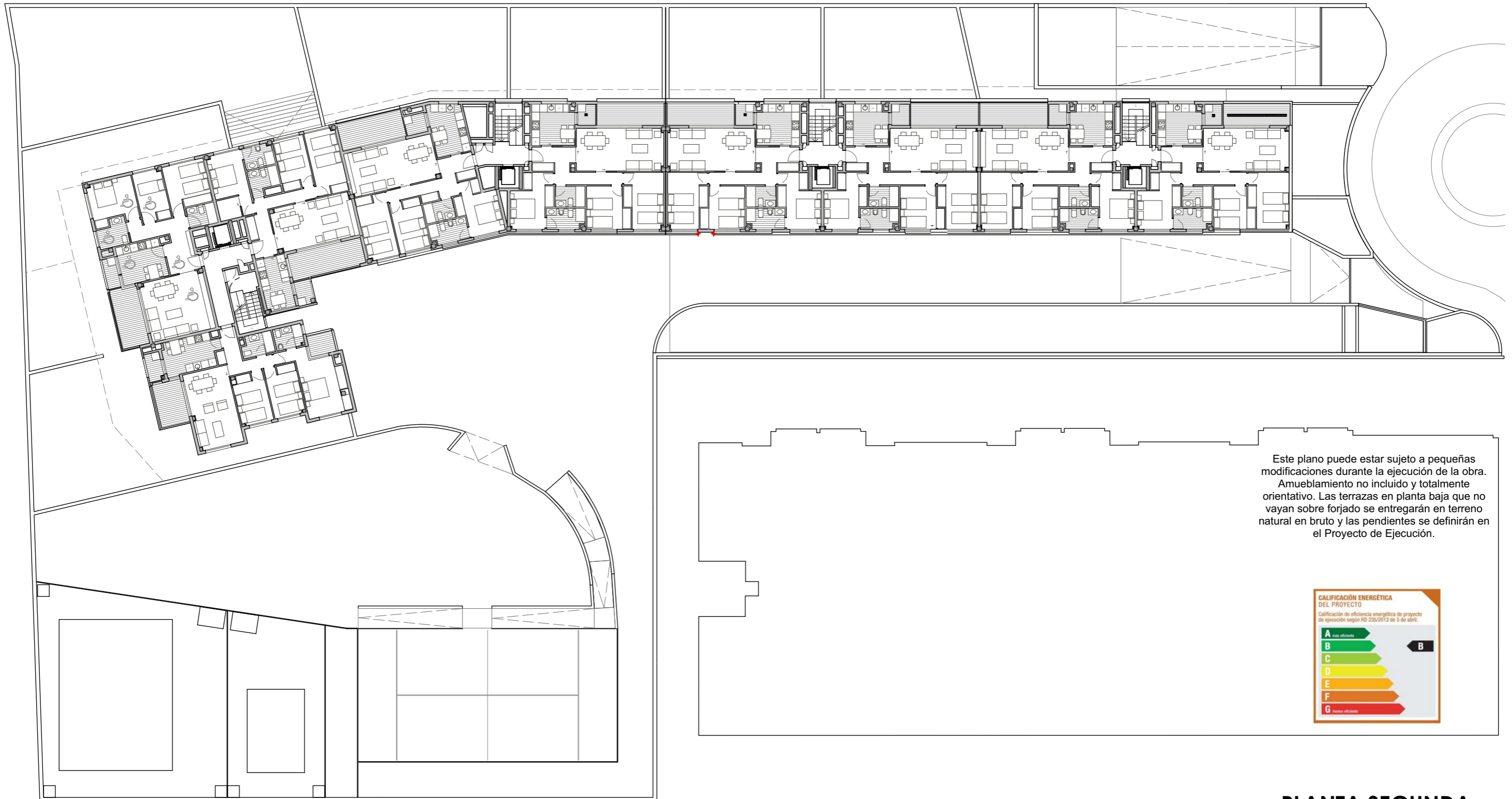

Este plano puede estar sujeto a pequeñas modificaciones durante la ejecución de la obra.  
Amueblamiento no incluido y totalmente orientativo. Las terrazas en planta baja que no vayan sobre forjado se entregarán en terreno natural en bruto y las pendientes se definirán en el Proyecto de Ejecución.



## PLANTA SEGUNDA

Teléfono 91 661 67 67  
[www.inmoferrocarril.com](http://www.inmoferrocarril.com)

Edición 01/ 02-10-2014

**FERROCARRIL**

# RESIDENCIAL BARBIERI

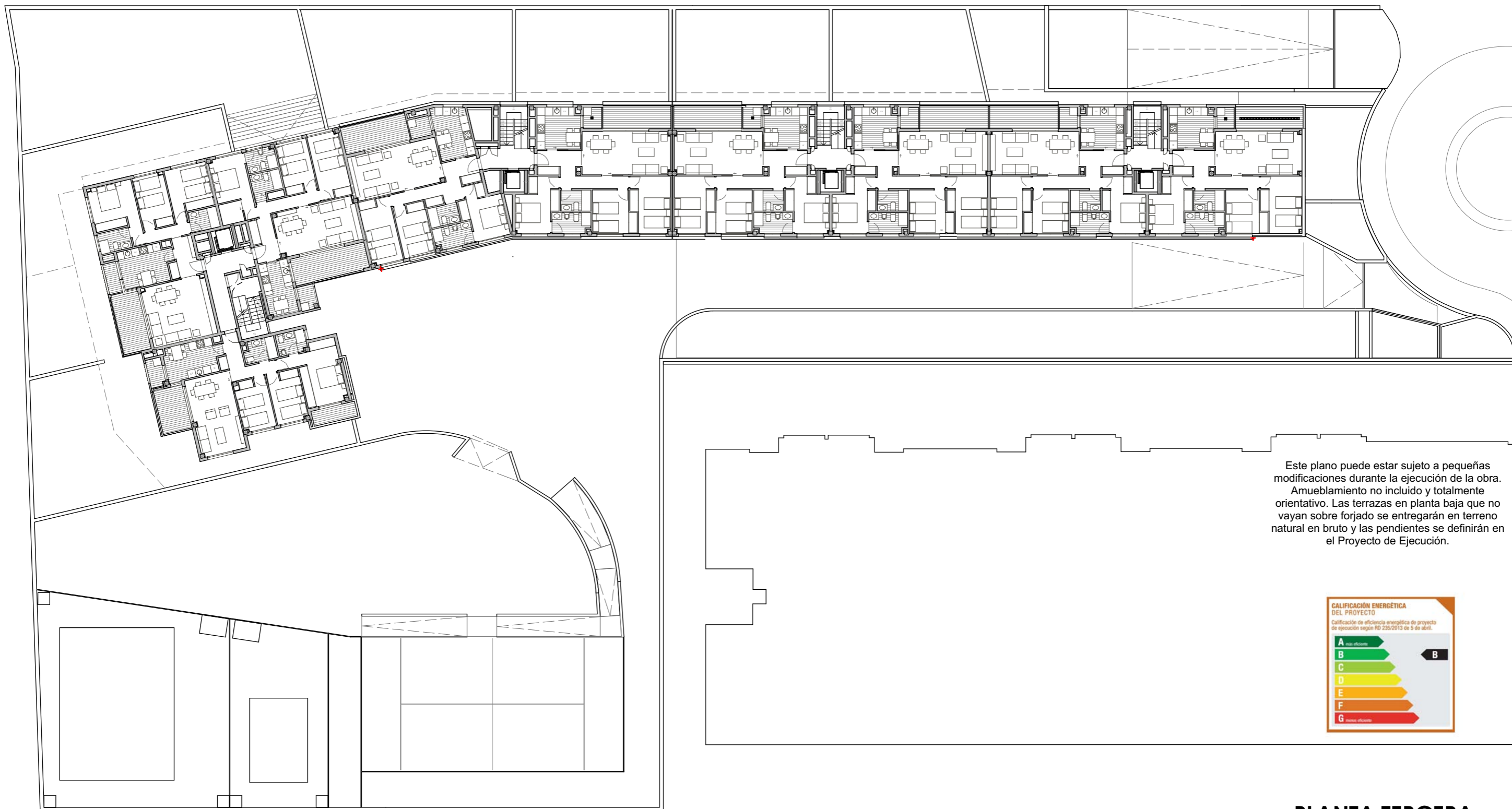

Este plano puede estar sujeto a pequeñas modificaciones durante la ejecución de la obra. Amueblamiento no incluido y totalmente orientativo. Las terrazas en planta baja que no vayan sobre forjado se entregarán en terreno natural en bruto y las pendientes se definirán en el Proyecto de Ejecución.



## PLANTA TERCERA

Teléfono 91 661 67 67  
[www.inmoferrocarril.com](http://www.inmoferrocarril.com)

Edición 01/ 02-10-2014

**FERROCARRIL**

# RESIDENCIAL BARBIERI

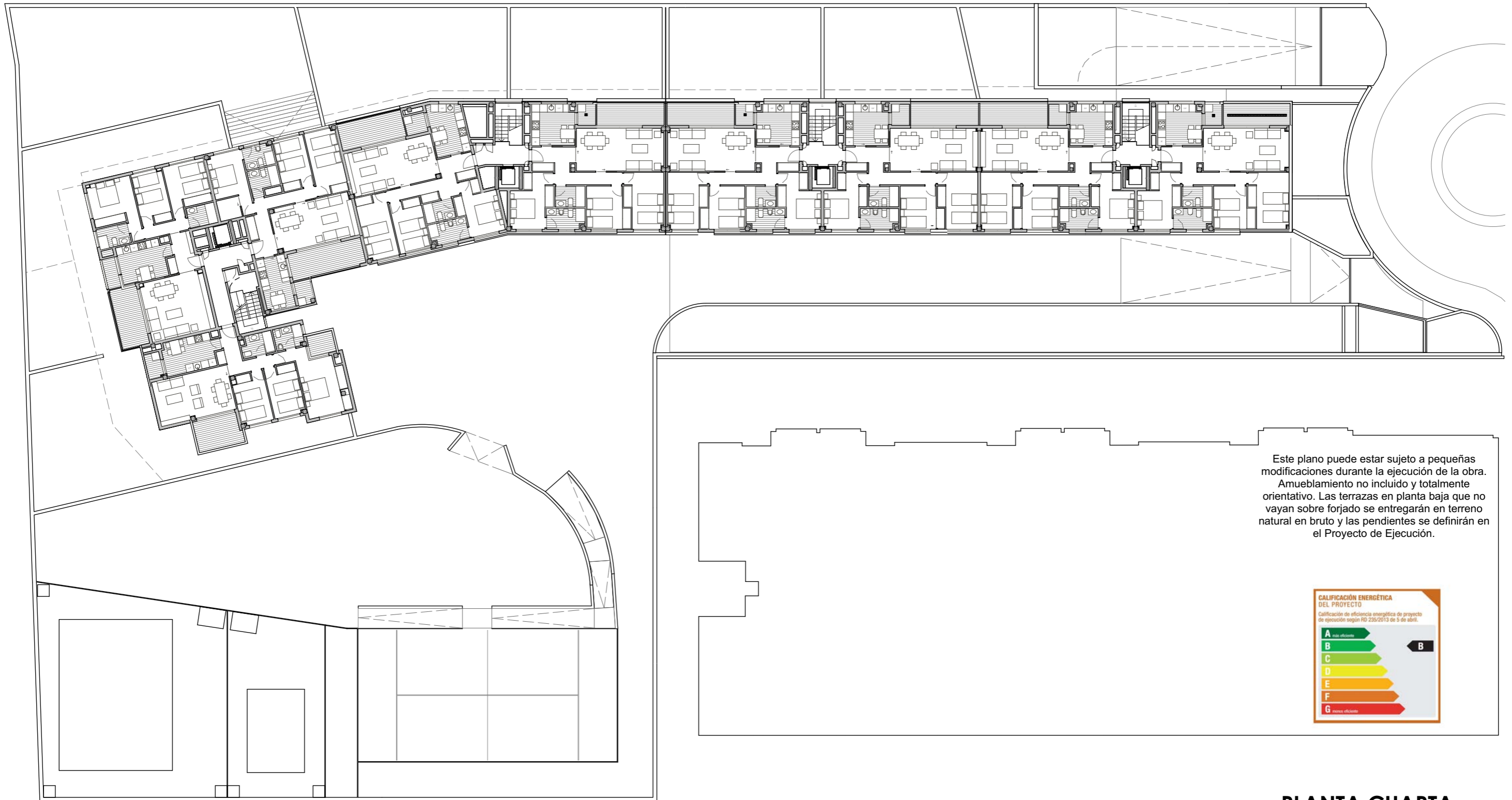

Este plano puede estar sujeto a pequeñas modificaciones durante la ejecución de la obra. Amueblamiento no incluido y totalmente orientativo. Las terrazas en planta baja que no vayan sobre forjado se entregarán en terreno natural en bruto y las pendientes se definirán en el Proyecto de Ejecución.



## PLANTA CUARTA

Teléfono 91 661 67 67  
[www.inmoferrocarril.com](http://www.inmoferrocarril.com)

Edición 01/ 02-10-2014

**FERROCARRIL**

# RESIDENCIAL BARBIERI

## VIVIENDA TIPO V1 ESTANCIAS Y SUPERFICIES (m<sup>2</sup>)

Salón-comedor	21.40
Cocina	10.39
Vestíbulo	5.53
Dormitorio 1	11.51
Dormitorio 2	9.39
Dormitorio 3	12.44
Distribuidor	4.74
Baño 1	4.55
Baño 2	3.63
<b>Total útil interior</b>	<b>83.58</b>
Terraza	8.74
Tendedero	2.12
<b>Total útil privativa</b>	<b>94.44</b>
<b>Total útil computable</b>	<b>89.01</b>

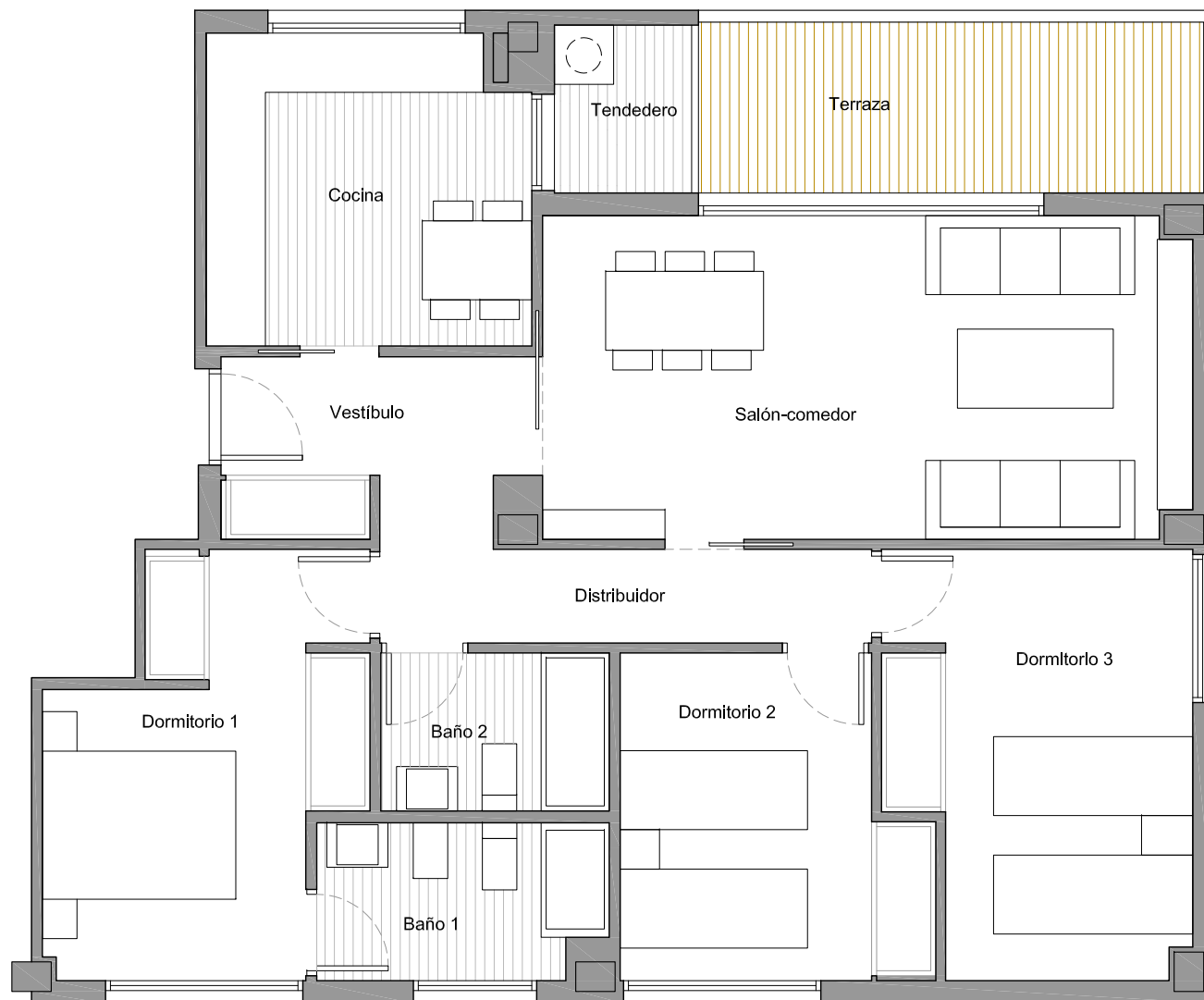

Este plano puede estar sujeto a pequeñas modificaciones durante la ejecución de la obra. Amueblamiento no incluido y totalmente orientativo. Las terrazas en planta baja que no vayan sobre forjado se entregarán en terreno natural en bruto y las pendientes se definirán en el Proyecto de Ejecución.

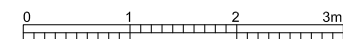

ESQUEMA LOCALIZACIÓN

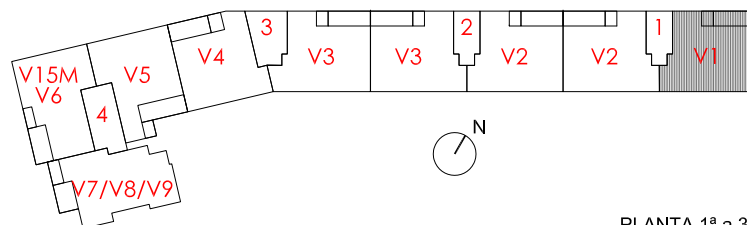

PLANTA 1ª a 3ª

Teléfono 91 661 67 67  
[www.inmoferrocarril.com](http://www.inmoferrocarril.com)

Edición 01/ 02-10-2014

**FERROCARRIL**



# RESIDENCIAL BARBIERI

**VIVIENDA TIPO V2**  
ESTANCIAS Y SUPERFICIES ( m²)

Salón-comedor	22.00
Cocina	10.17
Vestíbulo	5.63
Dormitorio 1	11.51
Dormitorio 2	10.09
Dormitorio 3	12.23
Distribuidor	4.94
Baño 1	4.48
Baño 2	3.63
<b>Total útil interior</b>	<b>84.68</b>
Terraza	8.87
Tendedero	2.24
<b>Total útil privativa</b>	<b>95.79</b>
<b>Total útil computable</b>	<b>90.24</b>

Este plano puede estar sujeto a pequeñas modificaciones durante la ejecución de la obra. Amueblamiento no incluido y totalmente orientativo. Las terrazas en planta baja que no vayan sobre forjado se entregarán en terreno natural en bruto y las pendientes se definirán en el Proyecto de Ejecución.

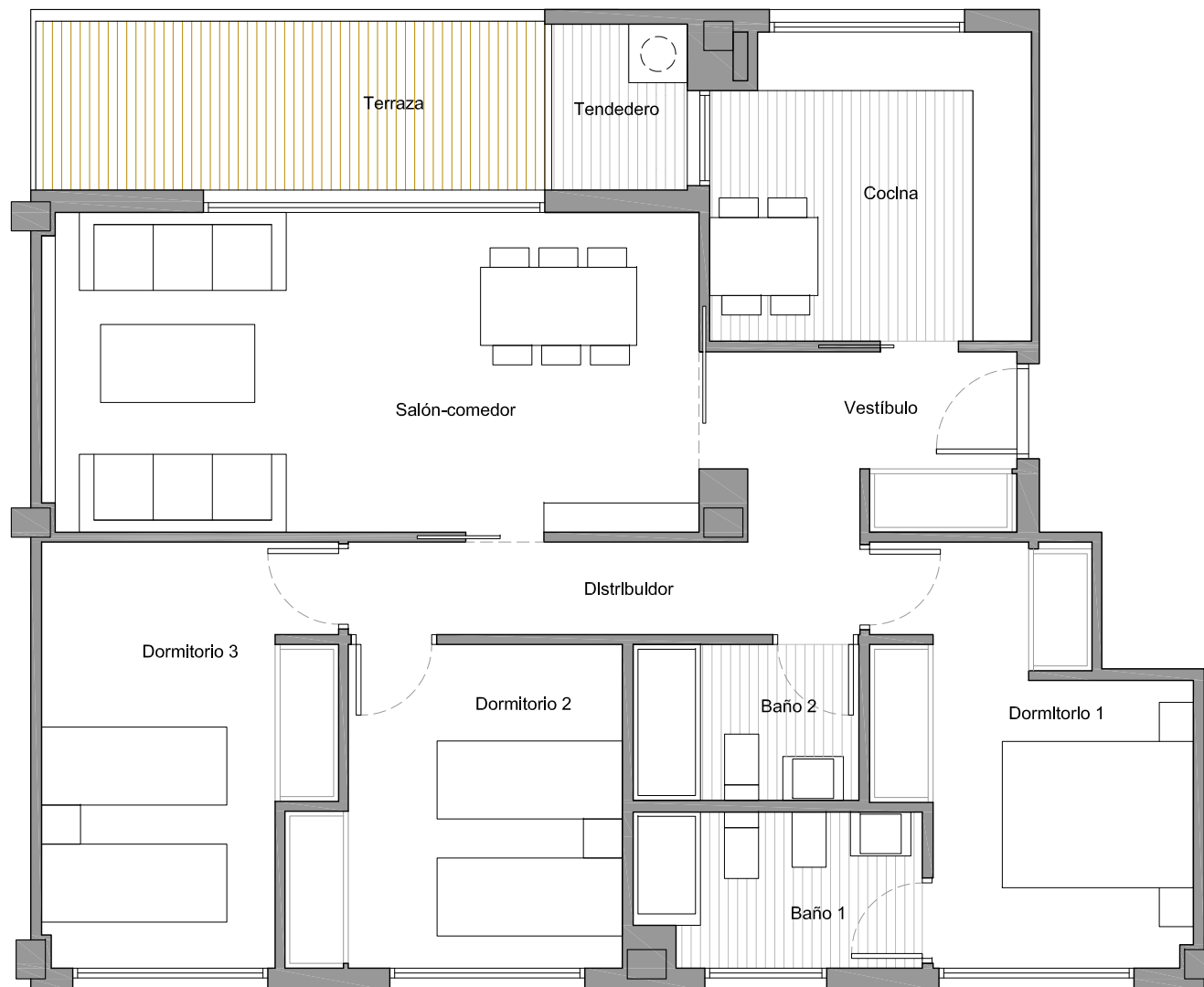
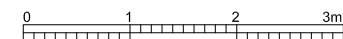

ESQUEMA LOCALIZACIÓN

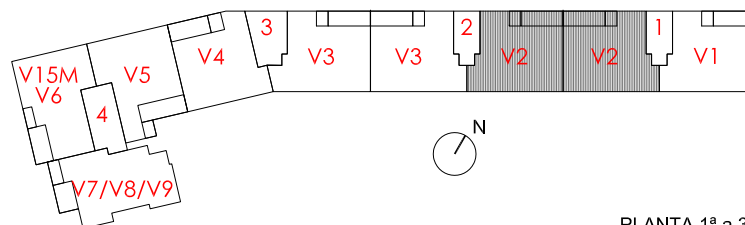

PLANTA 1ª a 3ª

Teléfono 91 661 67 67  
[www.inmoferrocarril.com](http://www.inmoferrocarril.com)

Edición 01/ 02-10-2014

**FERROCARRIL**

# RESIDENCIAL BARBIERI

## VIVIENDA TIPO V3 ESTANCIAS Y SUPERFICIES (m<sup>2</sup>)

Salón-comedor	21.85
Cocina	10.17
Vestíbulo	5.63
Dormitorio 1	11.54
Dormitorio 2	10.09
Dormitorio 3	12.09
Distribuidor	4.94
Baño 1	4.50
Baño 2	3.63
<b>Total útil interior</b>	<b>84.44</b>
Terraza	8.79
Tendedero	2.24
<b>Total útil privativa</b>	<b>95.47</b>
<b>Total útil computable</b>	<b>89.96</b>

Este plano puede estar sujeto a pequeñas modificaciones durante la ejecución de la obra. Amueblamiento no incluido y totalmente orientativo. Las terrazas en planta baja que no vayan sobre forjado se entregarán en terreno natural en bruto y las pendientes se definirán en el Proyecto de Ejecución.

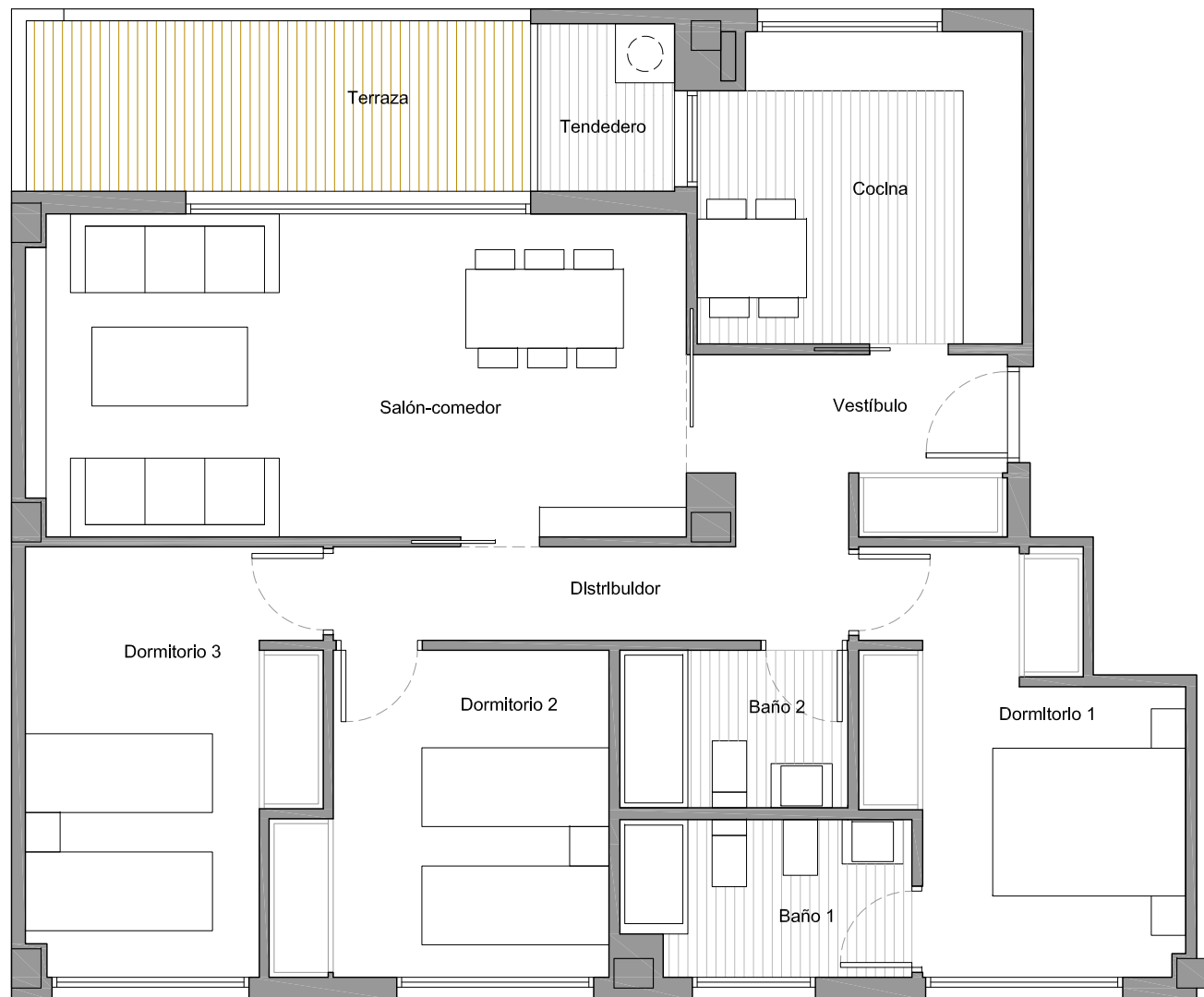
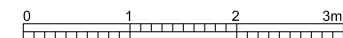

ESQUEMA LOCALIZACIÓN

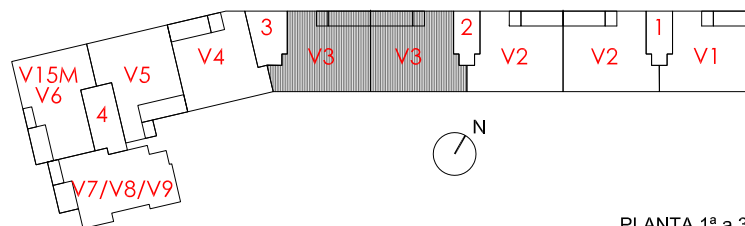

PLANTA 1ª a 3ª

Teléfono 91 661 67 67  
[www.inmoferrocarril.com](http://www.inmoferrocarril.com)

Edición 01/ 02-10-2014

**FERROCARRIL**

# RESIDENCIAL BARBIERI

**VIVIENDA TIPO V4**  
ESTANCIAS Y SUPERFICIES ( m²)

Salón-comedor	23.22
Cocina	10.39
Vestíbulo	4.48
Dormitorio 1	11.00
Dormitorio 2	9.37
Dormitorio 3	11.70
Distribuidor	6.72
Baño 1	4.76
Baño 2	3.42
<b>Total útil interior</b>	<b>85.06</b>
Terraza	10.29
Tendedero	2.40
<b>Total útil privativa</b>	<b>97.75</b>
<b>Total útil computable</b>	<b>91.41</b>

Este plano puede estar sujeto a pequeñas modificaciones durante la ejecución de la obra. Amueblamiento no incluido y totalmente orientativo. Las terrazas en planta baja que no vayan sobre forjado se entregarán en terreno natural en bruto y las pendientes se definirán en el Proyecto de Ejecución.

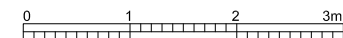

ESQUEMA LOCALIZACIÓN

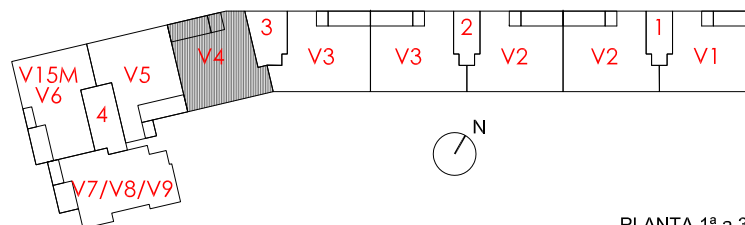

PLANTA 1ª a 3ª

Teléfono 91 661 67 67  
[www.inmofercarril.com](http://www.inmofercarril.com)

Edición 01/ 02-10-2014

**FERROCARRIL**



# RESIDENCIAL BARBIERI

**VIVIENDA TIPO V5**  
ESTANCIAS Y SUPERFICIES ( m²)

Salón-comedor	21.32
Cocina	9.02
Vestíbulo	5.71
Dormitorio 1	13.25
Dormitorio 2	9.37
Dormitorio 3	11.67
Distribuidor	4.53
Baño 1	3.79
Baño 2	4.00
<b>Total útil interior</b>	<b>82.66</b>
Terraza	11.85
Tendedero	2.27
<b>Total útil privativa</b>	<b>97.11</b>
<b>Total útil computable</b>	<b>89.72</b>

Este plano puede estar sujeto a pequeñas modificaciones durante la ejecución de la obra. Amueblamiento no incluido y totalmente orientativo. Las terrazas en planta baja que no vayan sobre forjado se entregarán en terreno natural en bruto y las pendientes se definirán en el Proyecto de Ejecución.

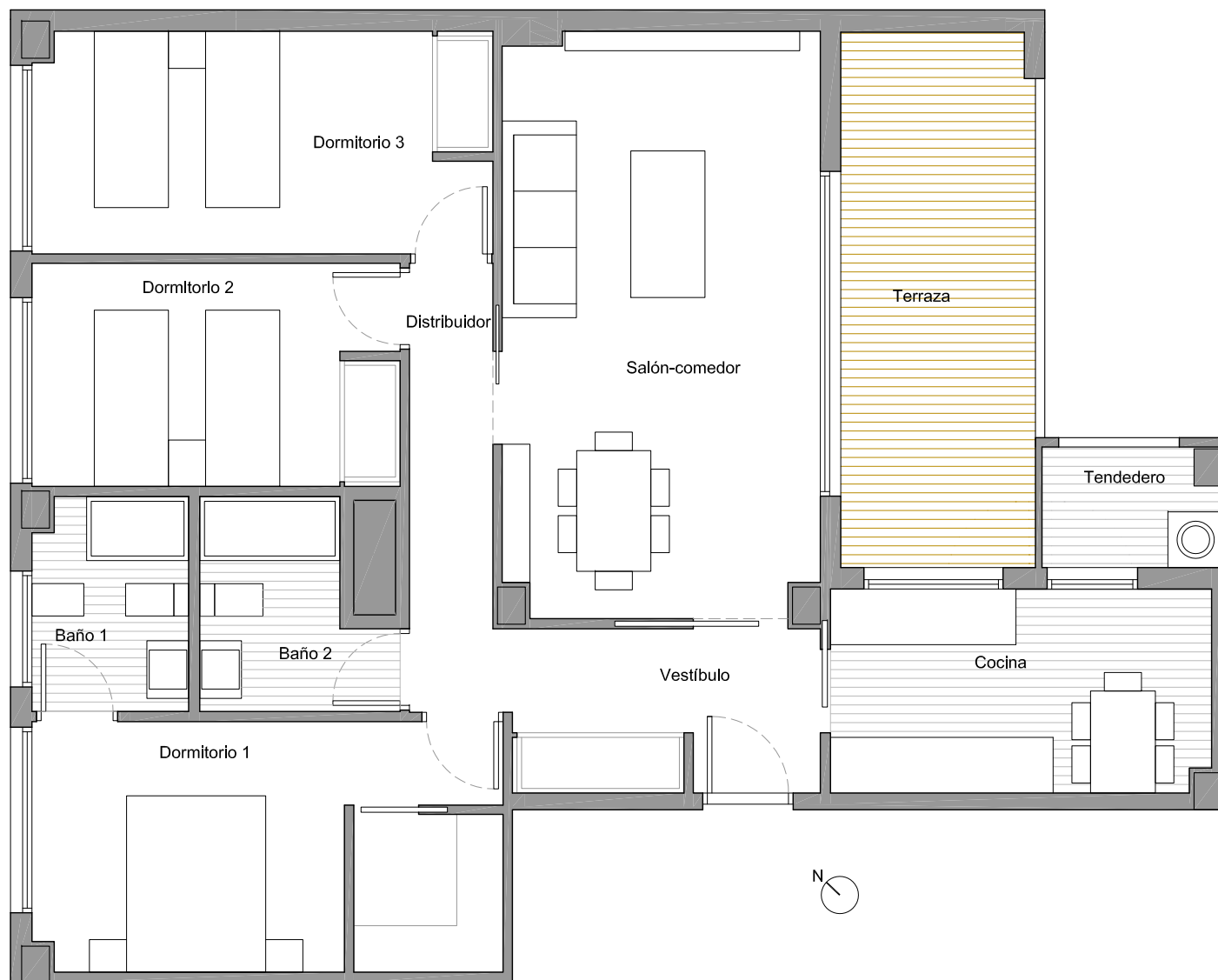
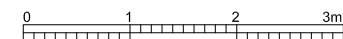

ESQUEMA LOCALIZACIÓN

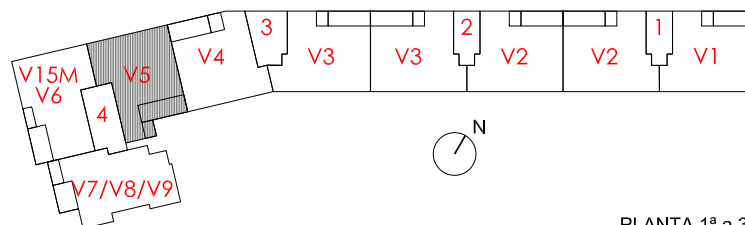

PLANTA 1ª a 3ª

Teléfono 91 661 67 67  
[www.inmoferrocarril.com](http://www.inmoferrocarril.com)

Edición 01/ 02-10-2014

**FERROCARRIL**

# RESIDENCIAL BARBIERI

**VIVIENDA TIPO V6**  
ESTANCIAS Y SUPERFICIES ( m<sup>2</sup>)

Salón-comedor	22.66
Cocina	11.13
Vestíbulo	5.60
Dormitorio 1	12.89
Dormitorio 2	9.52
Dormitorio 3	11.25
Distribuidor	3.06
Baño 1	3.87
Baño 2	3.48
<b>Total útil interior</b>	<b>83.46</b>
Terraza	9.54
Tendedero	2.37
<b>Total útil privativa</b>	<b>95.37</b>
<b>Total útil computable</b>	<b>89.42</b>

Este plano puede estar sujeto a pequeñas modificaciones durante la ejecución de la obra. Amueblamiento no incluido y totalmente orientativo. Las terrazas en planta baja que no vayan sobre forjado se entregarán en terreno natural en bruto y las pendientes se definirán en el Proyecto de Ejecución.

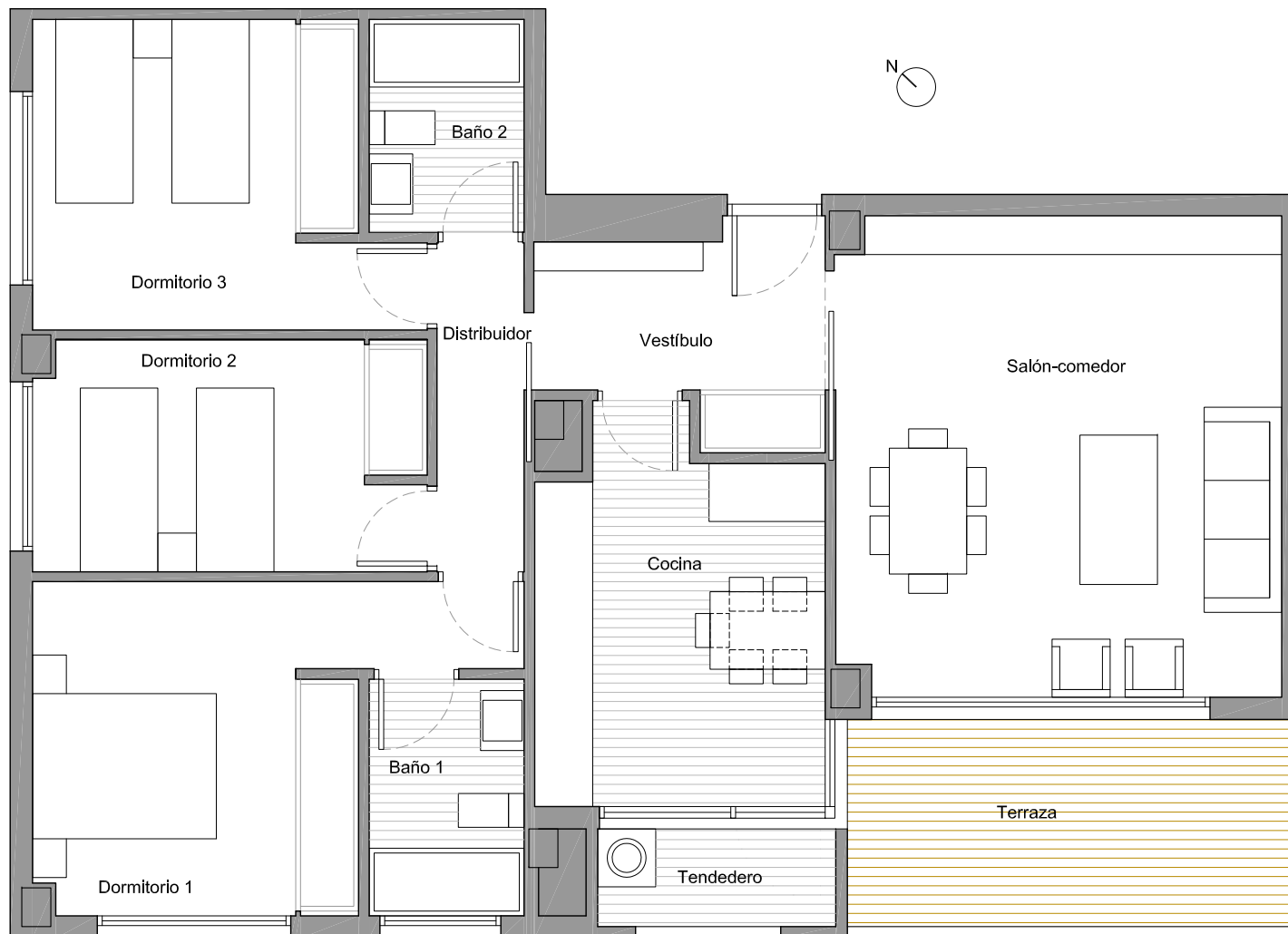
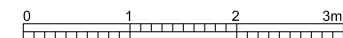

ESQUEMA LOCALIZACIÓN

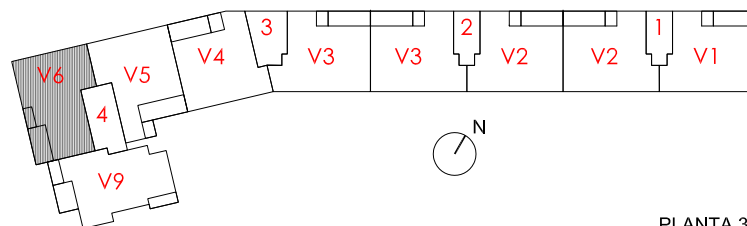

PLANTA 3ª

Teléfono 91 661 67 67  
[www.inmoferrocarril.com](http://www.inmoferrocarril.com)

Edición 01/ 02-10-2014

**FERROCARRIL**

# RESIDENCIAL BARBIERI

**VIVIENDA TIPO V7**  
ESTANCIAS Y SUPERFICIES ( m<sup>2</sup>)

Salón-comedor	20.59
Cocina	10.86
Vestíbulo	3.92
Dormitorio 1	16.61
Dormitorio 2	9.34
Dormitorio 3	9.33
Distribuidor	3.16
Baño 1	3.65
Baño 2	3.91
<b>Total útil interior</b>	<b>81.37</b>
Terraza	7.75
Terraza	3.26
Tendedero	3.06
<b>Total útil privativa</b>	<b>95.44</b>
<b>Total útil computable</b>	<b>88.41</b>

Este plano puede estar sujeto a pequeñas modificaciones durante la ejecución de la obra. Amueblamiento no incluido y totalmente orientativo. Las terrazas en planta baja que no vayan sobre forjado se entregarán en terreno natural en bruto y las pendientes se definirán en el Proyecto de Ejecución.

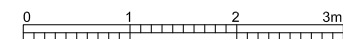

ESQUEMA LOCALIZACIÓN

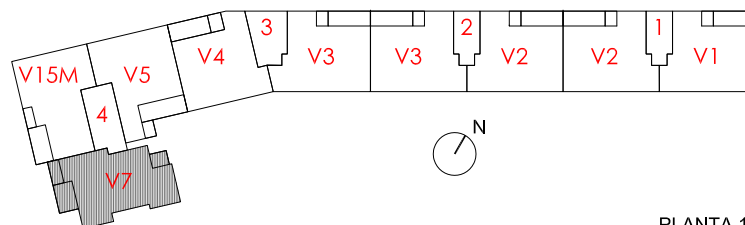

PLANTA 1ª

Teléfono 91 661 67 67  
[www.inmoferrocarril.com](http://www.inmoferrocarril.com)

Edición 01/ 02-10-2014

**FERROCARRIL**

# RESIDENCIAL BARBIERI

## VIVIENDA TIPO V8

ESTANCIAS Y SUPERFICIES (m<sup>2</sup>)

Salón-comedor	20.59
Cocina	10.86
Vestíbulo	3.92
Dormitorio 1	16.61
Dormitorio 2	9.34
Dormitorio 3	9.33
Distribuidor	3.16
Baño 1	3.65
Baño 2	3.91
<b>Total útil interior</b>	<b>81.37</b>
Terraza	7.83
Terraza	3.26
Tendedero	3.06
<b>Total útil privativa</b>	<b>95.52</b>
<b>Total útil computable</b>	<b>88.45</b>

Este plano puede estar sujeto a pequeñas modificaciones durante la ejecución de la obra. Amueblamiento no incluido y totalmente orientativo. Las terrazas en planta baja que no vayan sobre forjado se entregarán en terreno natural en bruto y las pendientes se definirán en el Proyecto de Ejecución.

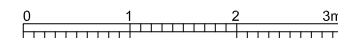

ESQUEMA LOCALIZACIÓN

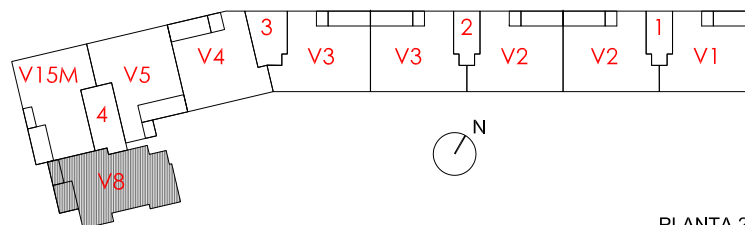

PLANTA 2ª

Teléfono 91 661 67 67  
[www.inmoferrocarril.com](http://www.inmoferrocarril.com)

Edición 01/ 02-10-2014

**FERROCARRIL**

# RESIDENCIAL BARBIERI

**VIVIENDA TIPO V9**  
ESTANCIAS Y SUPERFICIES ( m<sup>2</sup>)

Salón-comedor	20.59
Cocina	10.86
Vestíbulo	3.90
Dormitorio 1	15.58
Dormitorio 2	9.31
Dormitorio 3	9.29
Distribuidor	3.16
Baño 1	3.62
Baño 2	3.91
<b>Total útil interior</b>	<b>80.22</b>
Terraza	7.83
Terraza	3.94
Tendedero	2.51
<b>Total útil privativa</b>	<b>94.50</b>
<b>Total útil computable</b>	<b>87.36</b>

Este plano puede estar sujeto a pequeñas modificaciones durante la ejecución de la obra. Amueblamiento no incluido y totalmente orientativo. Las terrazas en planta baja que no vayan sobre forjado se entregarán en terreno natural en bruto y las pendientes se definirán en el Proyecto de Ejecución.

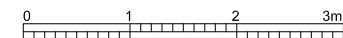

ESQUEMA LOCALIZACIÓN

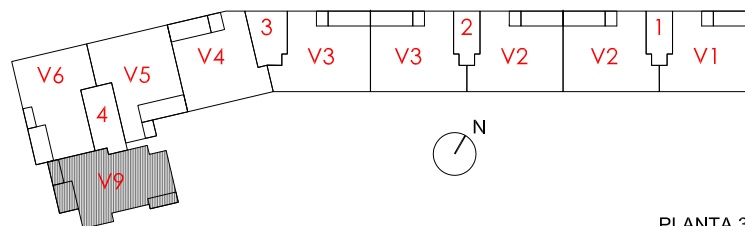

PLANTA 3ª

Teléfono 91 661 67 67  
[www.inmoferrocarril.com](http://www.inmoferrocarril.com)

Edición 01/ 02-10-2014

**FERROCARRIL**

# RESIDENCIAL BARBIERI

## VIVIENDA TIPO V10

ESTANCIAS Y SUPERFICIES ( m²)

Salón-comedor	21.40
Cocina	10.39
Vestíbulo	5.53
Dormitorio 1	11.51
Dormitorio 2	9.39
Dormitorio 3	12.44
Distribuidor	4.74
Baño 1	4.55
Baño 2	3.63
<b>Total útil interior</b>	<b>83.58</b>
Terraza	8.74
Tendedero	2.12
<b>Total útil privativa</b>	<b>94.44</b>
<b>Total útil computable</b>	<b>89.01</b>

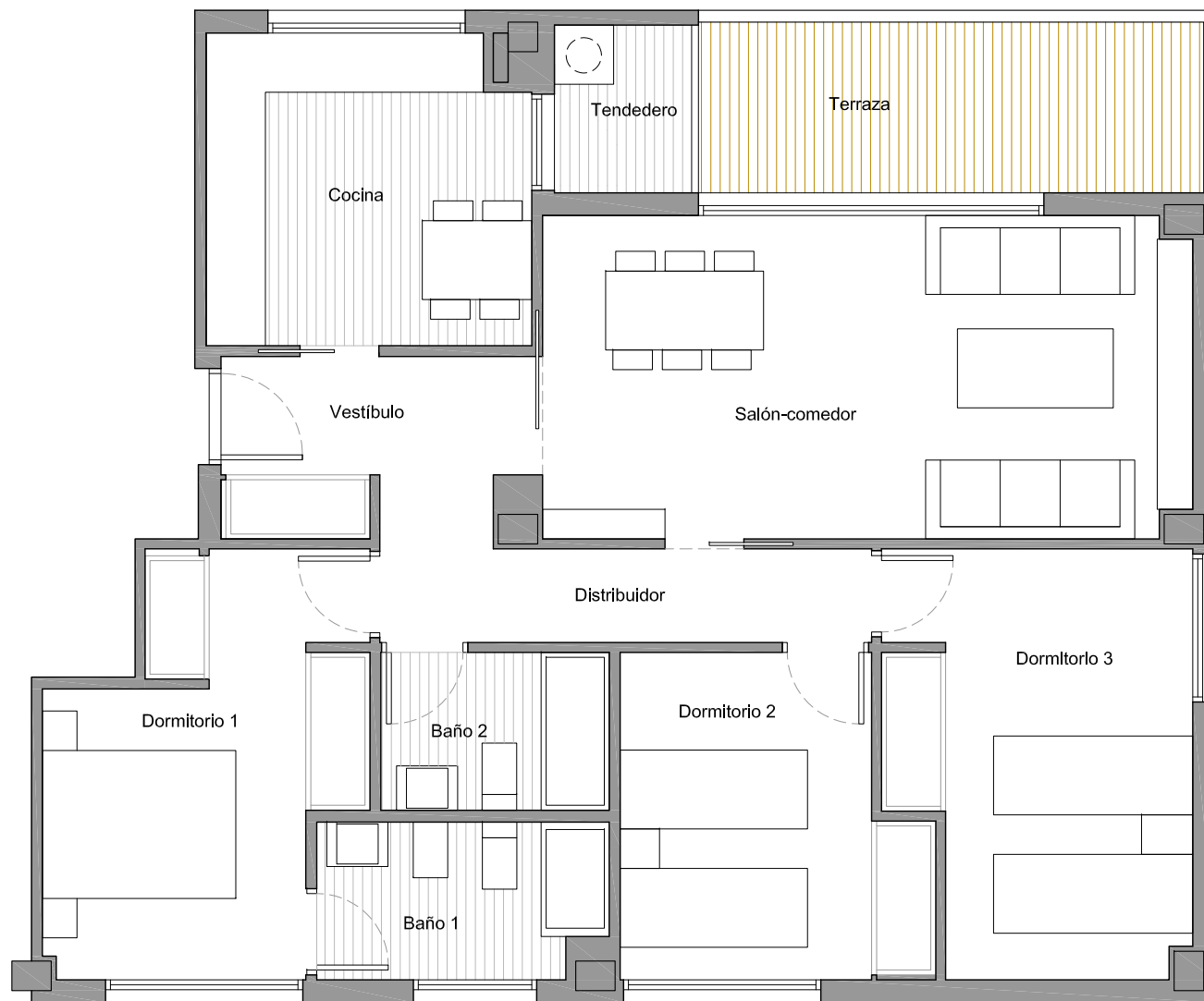

Este plano puede estar sujeto a pequeñas modificaciones durante la ejecución de la obra. Amueblamiento no incluido y totalmente orientativo. Las terrazas en planta baja que no vayan sobre forjado se entregarán en terreno natural en bruto y las pendientes se definirán en el Proyecto de Ejecución.

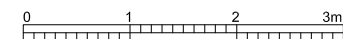

ESQUEMA LOCALIZACIÓN

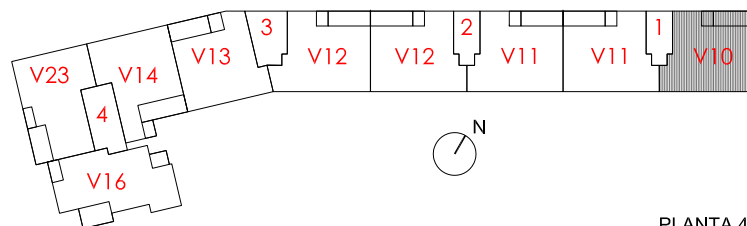

PLANTA 4ª

Teléfono 91 661 67 67  
[www.inmofercarril.com](http://www.inmofercarril.com)

Edición 01/ 02-10-2014

**FERROCARRIL**



# RESIDENCIAL BARBIERI

## VIVIENDA TIPO V11 ESTANCIAS Y SUPERFICIES ( m²)

Salón-comedor	22.00
Cocina	10.17
Vestíbulo	5.63
Dormitorio 1	11.51
Dormitorio 2	10.09
Dormitorio 3	12.23
Distribuidor	4.94
Baño 1	4.48
Baño 2	3.63
<b>Total útil interior</b>	<b>84.68</b>
Terraza	8.83
Tendedero	2.24
<b>Total útil privativa</b>	<b>95.75</b>
<b>Total útil computable</b>	<b>90.22</b>

Este plano puede estar sujeto a pequeñas modificaciones durante la ejecución de la obra. Amueblamiento no incluido y totalmente orientativo. Las terrazas en planta baja que no vayan sobre forjado se entregarán en terreno natural en bruto y las pendientes se definirán en el Proyecto de Ejecución.

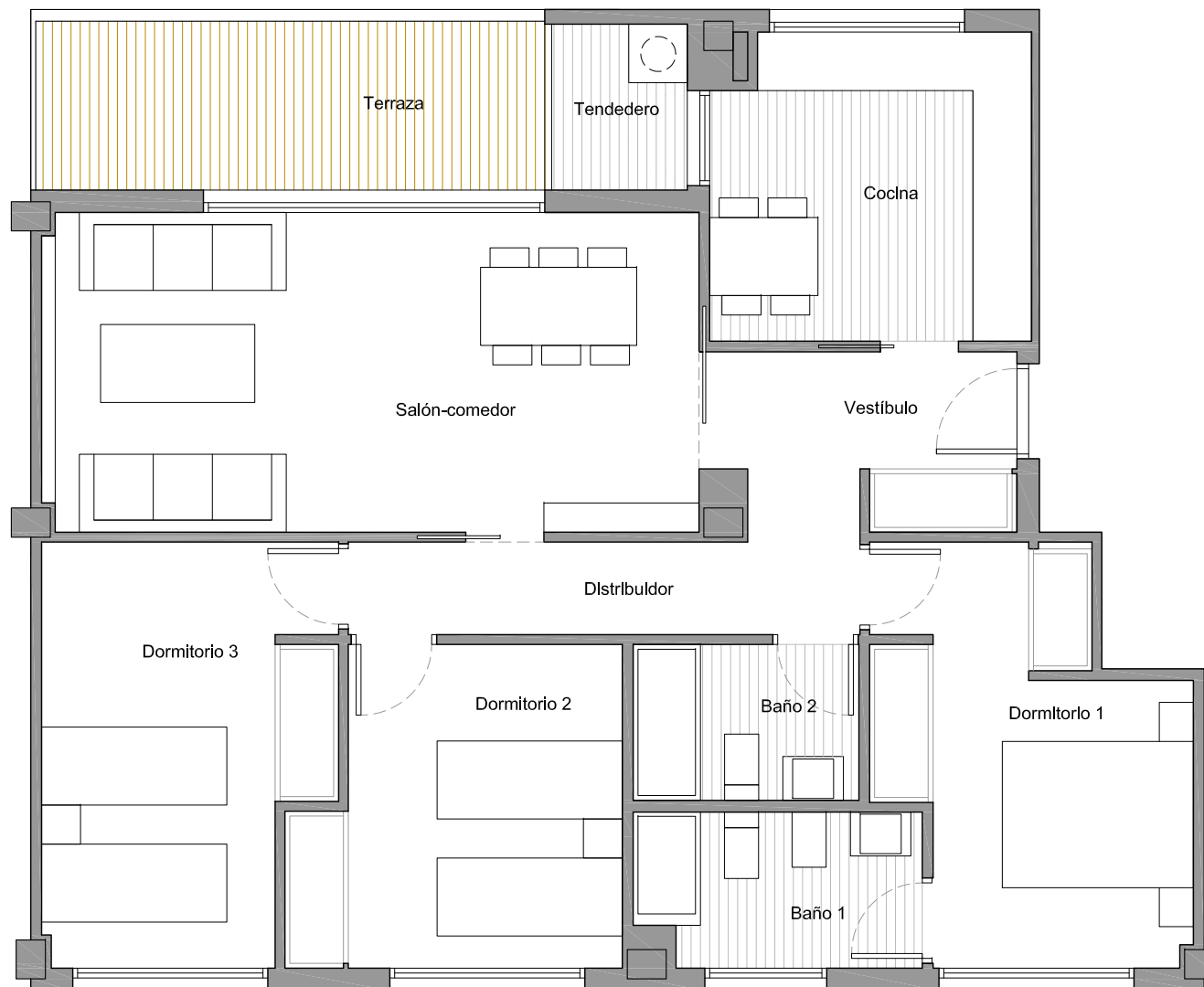
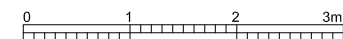

ESQUEMA LOCALIZACIÓN

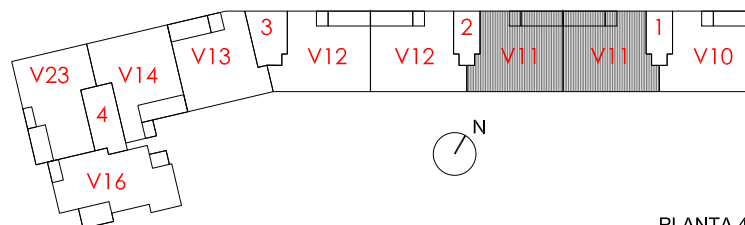

PLANTA 4ª

Teléfono 91 661 67 67  
www.inmoferrocarril.com

Edición 01/ 02-10-2014

**FERROCARRIL**