

# RESIDENCIAL BARBIERI

## VIVIENDA TIPO V12 ESTANCIAS Y SUPERFICIES ( m²)

Salón-comedor	21.85
Cocina	10.17
Vestíbulo	5.63
Dormitorio 1	11.54
Dormitorio 2	10.09
Dormitorio 3	12.09
Distribuidor	4.94
Baño 1	4.50
Baño 2	3.63
<b>Total útil interior</b>	<b>84.44</b>
Terraza	8.79
Tendedero	2.24
<b>Total útil privativa</b>	<b>95.47</b>
<b>Total útil computable</b>	<b>89.96</b>

Este plano puede estar sujeto a pequeñas modificaciones durante la ejecución de la obra. Amueblamiento no incluido y totalmente orientativo. Las terrazas en planta baja que no vayan sobre forjado se entregarán en terreno natural en bruto y las pendientes se definirán en el Proyecto de Ejecución.

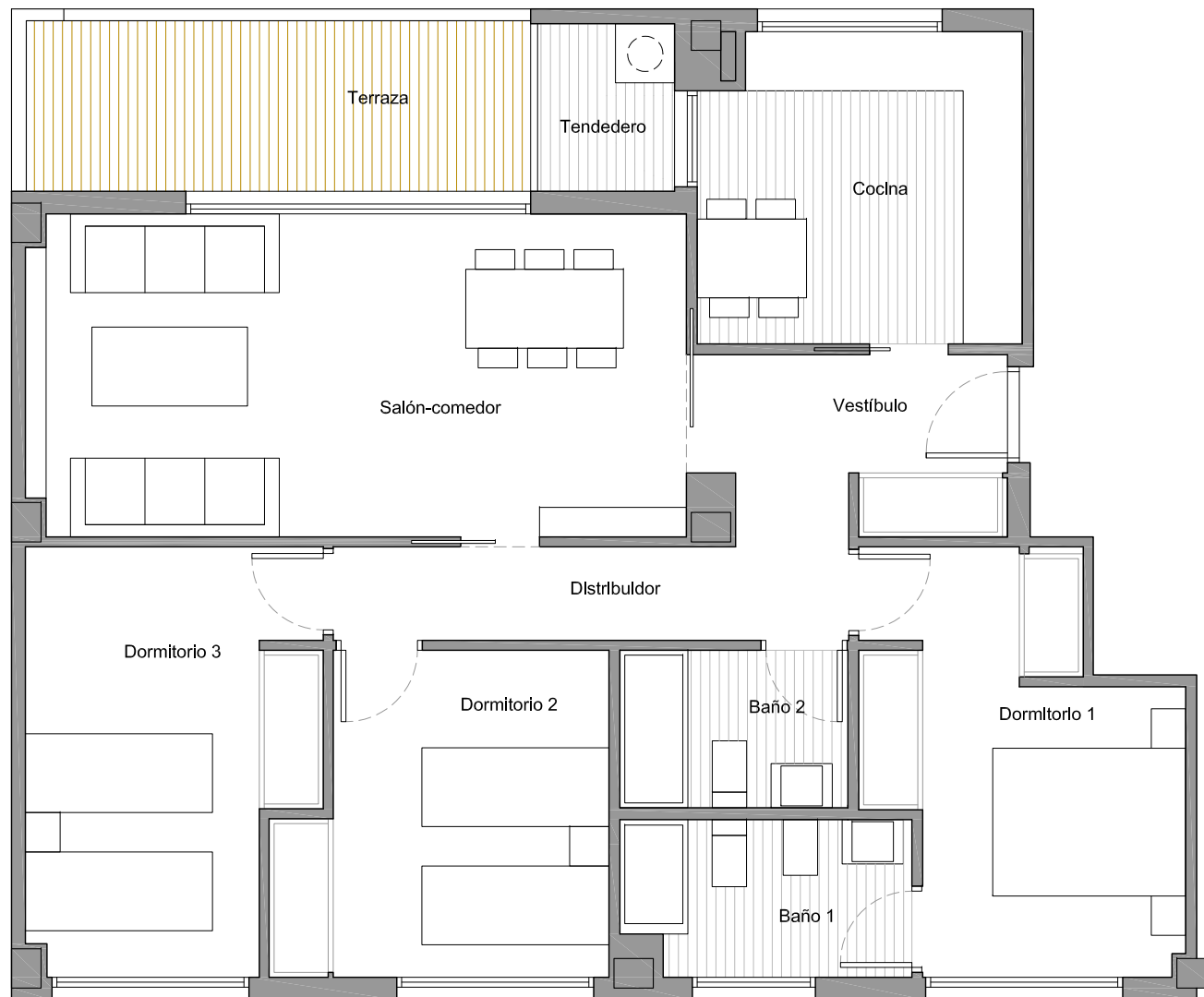
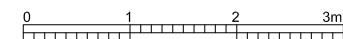

ESQUEMA LOCALIZACIÓN

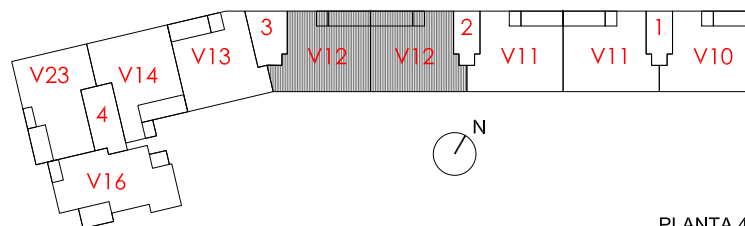

PLANTA 4ª

Teléfono 91 661 67 67  
[www.inmoferrocarril.com](http://www.inmoferrocarril.com)

Edición 01/ 02-10-2014

**FERROCARRIL**

# RESIDENCIAL BARBIERI

## VIVIENDA TIPO V13

ESTANCIAS Y SUPERFICIES (m<sup>2</sup>)

Salón-comedor	23.22
Cocina	10.39
Vestíbulo	4.48
Dormitorio 1	11.00
Dormitorio 2	9.37
Dormitorio 3	11.68
Distribuidor	6.72
Baño 1	4.76
Baño 2	3.42
<b>Total útil interior</b>	<b>85.04</b>
Terraza	10.41
Tendedero	2.40
<b>Total útil privativa</b>	<b>97.85</b>
<b>Total útil computable</b>	<b>91.45</b>

Este plano puede estar sujeto a pequeñas modificaciones durante la ejecución de la obra. Amueblamiento no incluido y totalmente orientativo. Las terrazas en planta baja que no vayan sobre forjado se entregarán en terreno natural en bruto y las pendientes se definirán en el Proyecto de Ejecución.

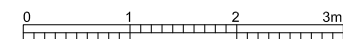

ESQUEMA LOCALIZACIÓN

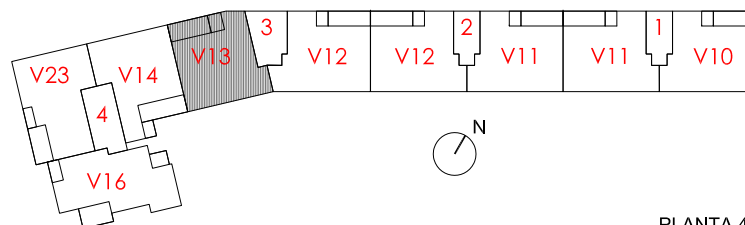

PLANTA 4ª

Teléfono 91 661 67 67  
[www.inmofercarril.com](http://www.inmofercarril.com)

Edición 01/ 02-10-2014

**FERROCARRIL**

# RESIDENCIAL BARBIERI

## VIVIENDA TIPO V14 ESTANCIAS Y SUPERFICIES ( m²)

Salón-comedor	21.32
Cocina	9.02
Vestíbulo	5.71
Dormitorio 1	13.25
Dormitorio 2	9.37
Dormitorio 3	11.67
Distribuidor	4.53
Baño 1	3.79
Baño 2	4.00
<b>Total útil interior</b>	<b>82.66</b>
Terraza	11.85
Tendedero	2.27
<b>Total útil privativa</b>	<b>97.11</b>
<b>Total útil computable</b>	<b>89.72</b>

Este plano puede estar sujeto a pequeñas modificaciones durante la ejecución de la obra. Amueblamiento no incluido y totalmente orientativo. Las terrazas en planta baja que no vayan sobre forjado se entregarán en terreno natural en bruto y las pendientes se definirán en el Proyecto de Ejecución.

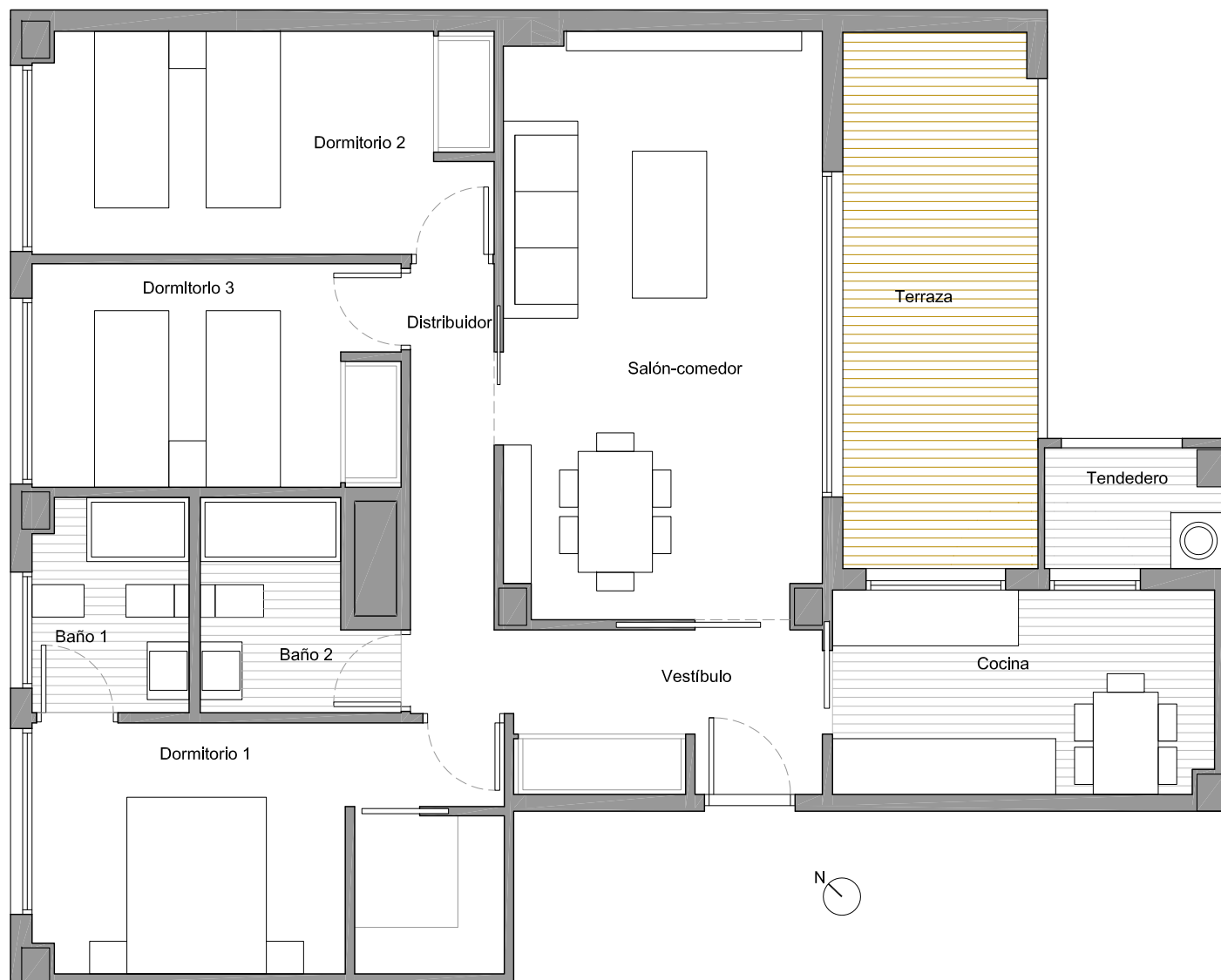
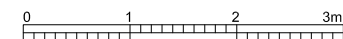

ESQUEMA LOCALIZACIÓN

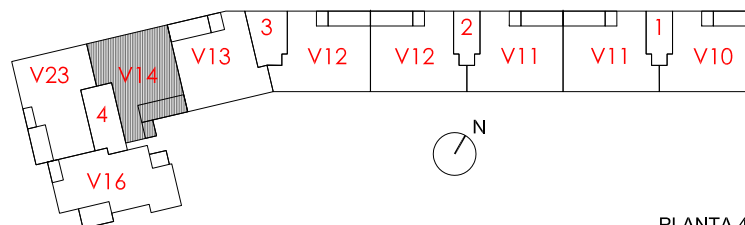

PLANTA 4ª

Teléfono 91 661 67 67  
www.inmofercarril.com

Edición 01/ 02-10-2014

**FERROCARRIL**

# RESIDENCIAL BARBIERI

## VIVIENDA TIPO V15M

ESTANCIAS Y SUPERFICIES (m<sup>2</sup>)

Salón-comedor	22.66
Cocina	10.49
Vestíbulo	6.46
Dormitorio 1	11.04
Dormitorio 2	8.48
Dormitorio 3	11.26
Distribuidor	5.50
Baño 1	4.30
Baño 2	3.48
<b>Total útil interior</b>	<b>83.67</b>
Terraza	9.63
Tendedero	2.37
<b>Total útil privativa</b>	<b>95.67</b>
<b>Total útil computable</b>	<b>89.67</b>

Este plano puede estar sujeto a pequeñas modificaciones durante la ejecución de la obra. Amueblamiento no incluido y totalmente orientativo. Las terrazas en planta baja no van sobre forjado se entregarán en terreno natural en bruto y las pendientes se definirán en el Proyecto de Ejecución.

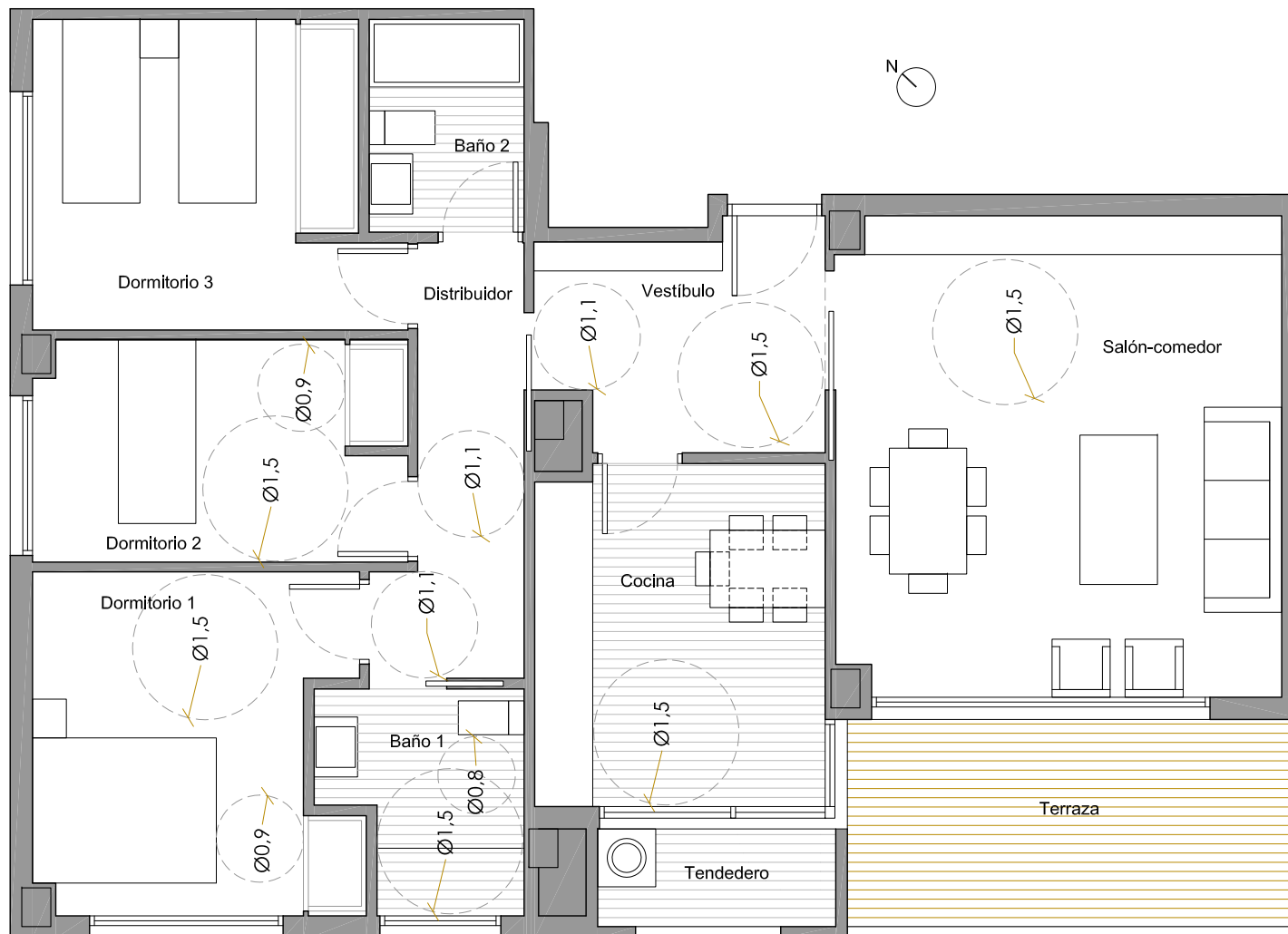
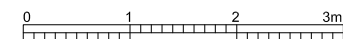

ESQUEMA LOCALIZACIÓN

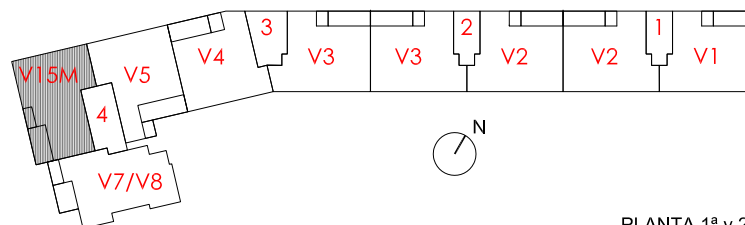

PLANTA 1ª y 2ª

Teléfono 91 661 67 67  
www.inmoferrocarril.com

Edición 01/ 02-10-2014

**FERROCARRIL**

# RESIDENCIAL BARBIERI

## VIVIENDA TIPO V16

ESTANCIAS Y SUPERFICIES (m<sup>2</sup>)

Salón-comedor	20.34
Cocina	10.77
Vestíbulo	3.92
Dormitorio 1	16.60
Dormitorio 2	9.31
Dormitorio 3	9.31
Distribuidor	3.16
Baño 1	3.62
Baño 2	3.91
<b>Total útil interior</b>	<b>80.94</b>
Terraza	8.01
Terraza	3.26
Tendedero	2.30
<b>Total útil privativa</b>	<b>94.51</b>
<b>Total útil computable</b>	<b>87.73</b>

Este plano puede estar sujeto a pequeñas modificaciones durante la ejecución de la obra. Amueblamiento no incluido y totalmente orientativo. Las terrazas en planta baja que no vayan sobre forjado se entregarán en terreno natural en bruto y las pendientes se definirán en el Proyecto de Ejecución.

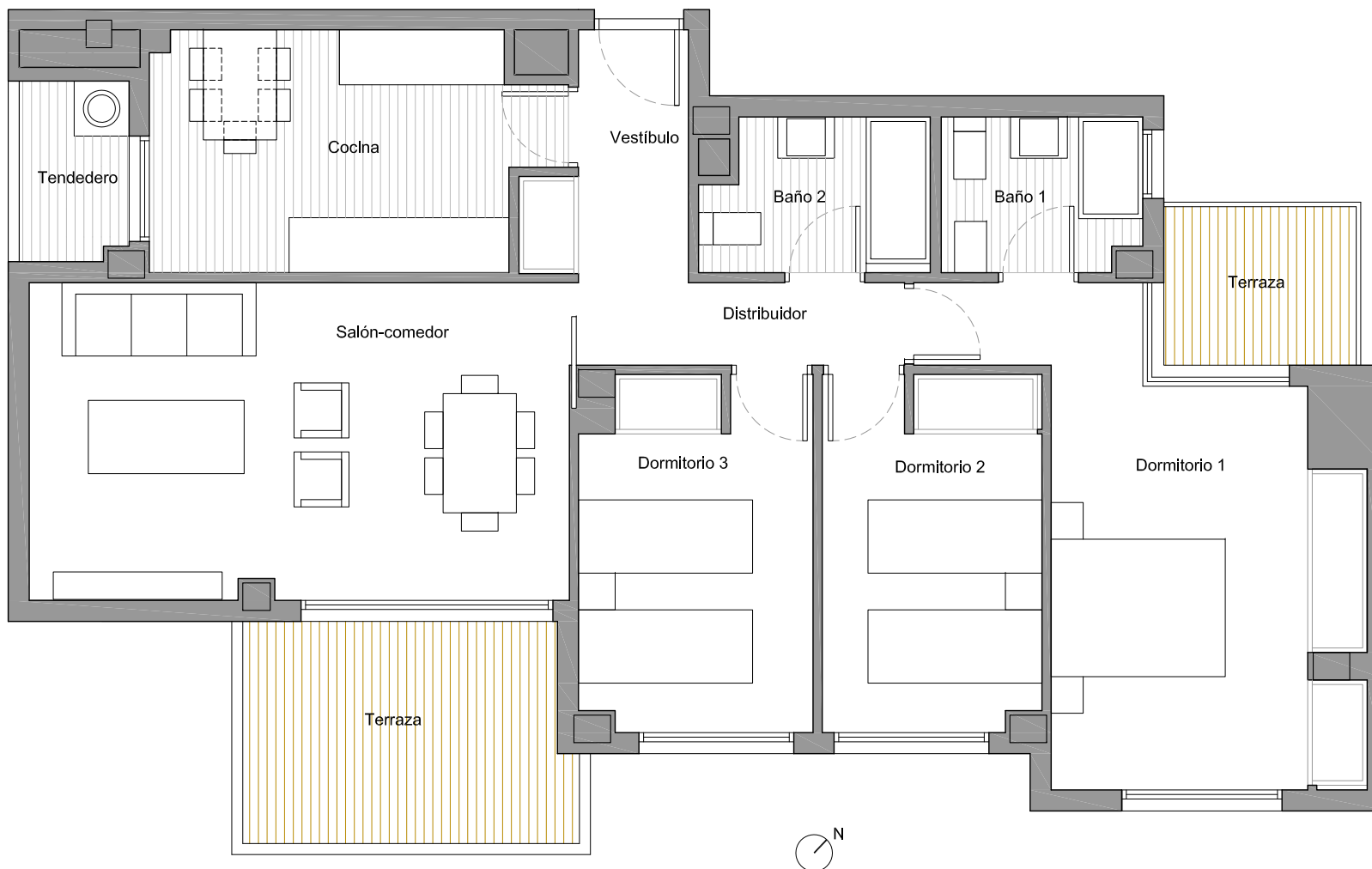

ESQUEMA LOCALIZACIÓN

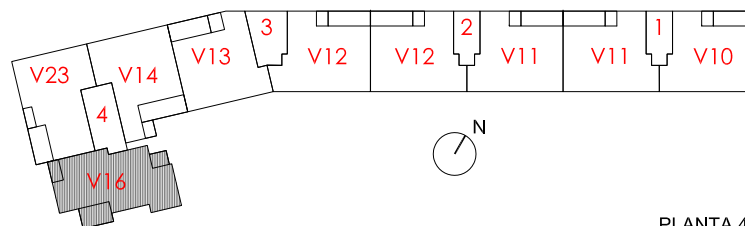

PLANTA 4ª

Teléfono 91 661 67 67  
[www.inmoferrocarril.com](http://www.inmoferrocarril.com)

Edición 01/ 02-10-2014

**FERROCARRIL**

# RESIDENCIAL BARBIERI

## VIVIENDA TIPO V17

ESTANCIAS Y SUPERFICIES (m<sup>2</sup>)

Salón-comedor	21.05
Cocina	9.53
Vestíbulo	5.53
Dormitorio 1	11.17
Dormitorio 2	8.78
Dormitorio 3	12.24
Distribuidor	4.67
Baño 1	4.52
Baño 2	3.43
<b>Total útil interior</b>	<b>80.92</b>
Terraza	8.51
Terraza	29.95
Tendedero	1.89
<b>Total útil privativa</b>	<b>121.27</b>
<b>Total útil computable</b>	<b>89.01</b>

Este plano puede estar sujeto a pequeñas modificaciones durante la ejecución de la obra. Amueblamiento no incluido y totalmente orientativo. Las terrazas en planta baja que no vayan sobre forjado se entregarán en terreno natural en bruto y las pendientes se definirán en el Proyecto de Ejecución.

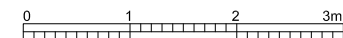

ESQUEMA LOCALIZACIÓN

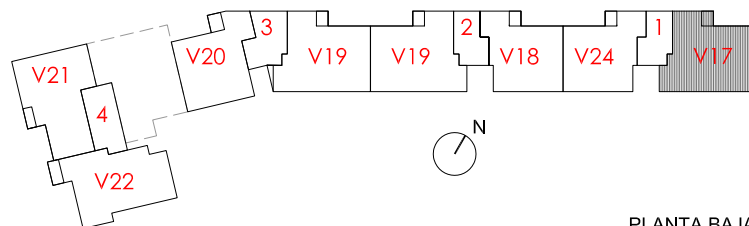

PLANTA BAJA

Teléfono 91 661 67 67  
www.inmoferrocarril.com

Edición 01/ 02-10-2014

**FERROCARRIL**

# RESIDENCIAL BARBIERI

## VIVIENDA TIPO V18

ESTANCIAS Y SUPERFICIES ( m²)

Salón-comedor	22.00
Cocina	9.53
Vestíbulo	2.73
Dormitorio 1	13.21
Dormitorio 2	9.50
Distribuidor	5.45
Baño 1	3.69
Baño 2	3.41
<b>Total útil Interior</b>	<b>69.52</b>
Terraza	8.90
Terraza	80.11
Tendedero	2.07
<b>Total útil privativa</b>	<b>160.60</b>
<b>Total útil computable</b>	<b>76.47</b>

Este plano puede estar sujeto a pequeñas modificaciones durante la ejecución de la obra. Amueblamiento no incluido y totalmente orientativo. Las terrazas en planta baja que no vayan sobre forjado se entregarán en terreno natural en bruto y las pendientes se definirán en el Proyecto de Ejecución.

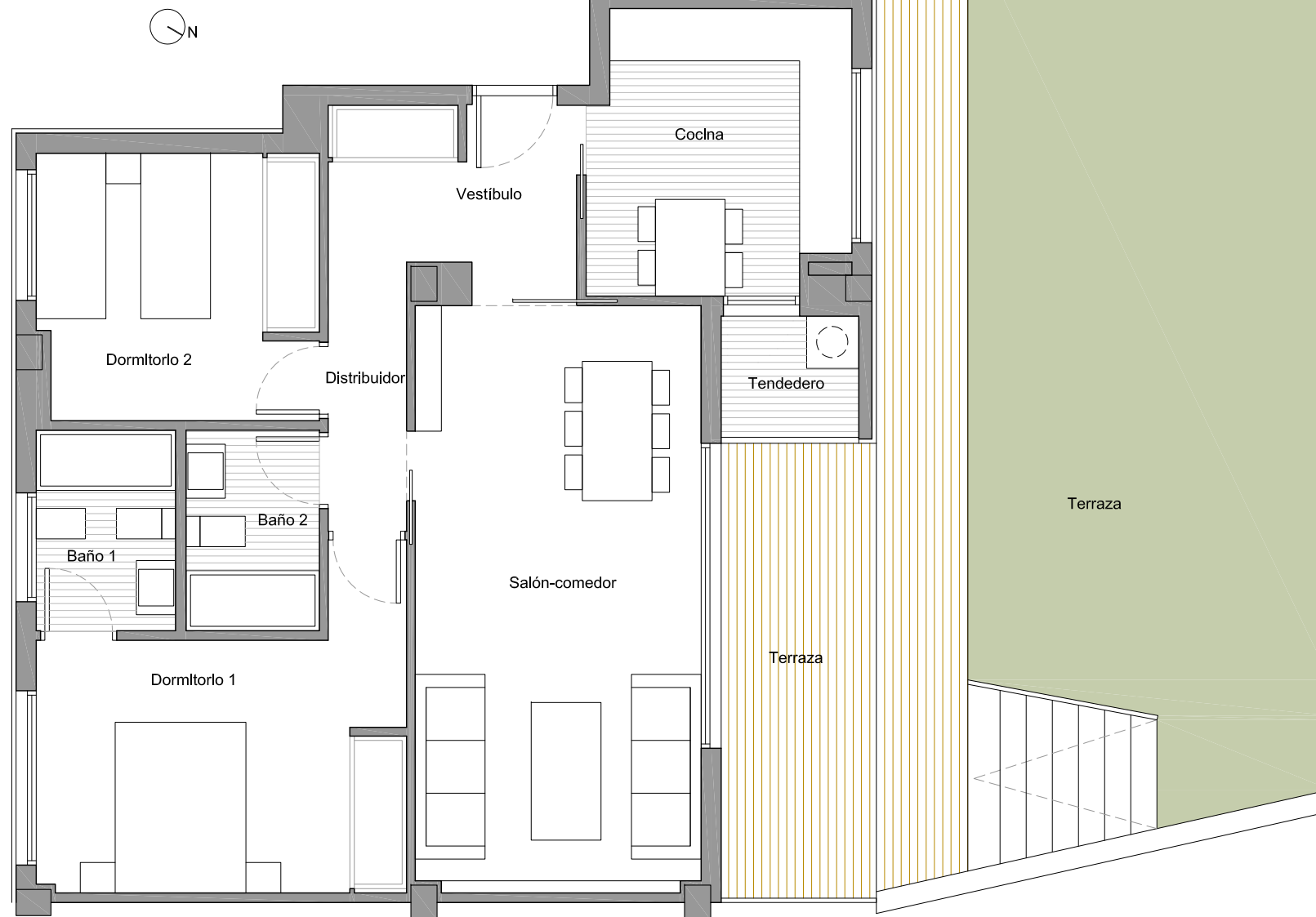
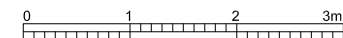

ESQUEMA LOCALIZACIÓN

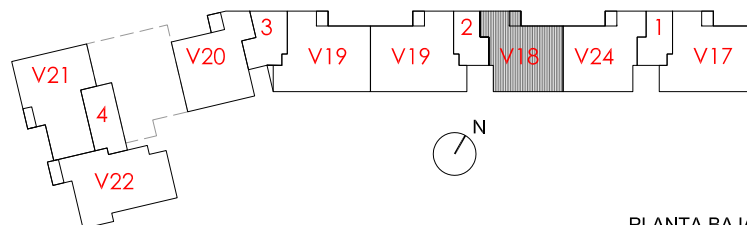

PLANTA BAJA

Teléfono 91 661 67 67  
[www.inmoferrocarril.com](http://www.inmoferrocarril.com)

Edición 01/ 02-10-2014

**FERROCARRIL**

# RESIDENCIAL BARBIERI

## VIVIENDA TIPO V19

ESTANCIAS Y SUPERFICIES ( m<sup>2</sup>)

Salón-comedor	21.85
Cocina	9.14
Vestíbulo	5.63
Dormitorio 1	11.24
Dormitorio 2	9.66
Dormitorio 3	11.83
Distribuidor	4.94
Baño 1	4.20
Baño 2	3.63
<b>Total útil interior</b>	<b>82.12</b>
Terraza	8.68
Terraza	85.18
Tendedero	2.07
<b>Total útil privativa</b>	<b>178.05</b>
<b>Total útil computable</b>	<b>90.33</b>

Este plano puede estar sujeto a pequeñas modificaciones durante la ejecución de la obra. Amueblamiento no incluido y totalmente orientativo. Las terrazas en planta baja que no vayan sobre forjado se entregarán en terreno natural en bruto y las pendientes se definirán en el Proyecto de Ejecución.

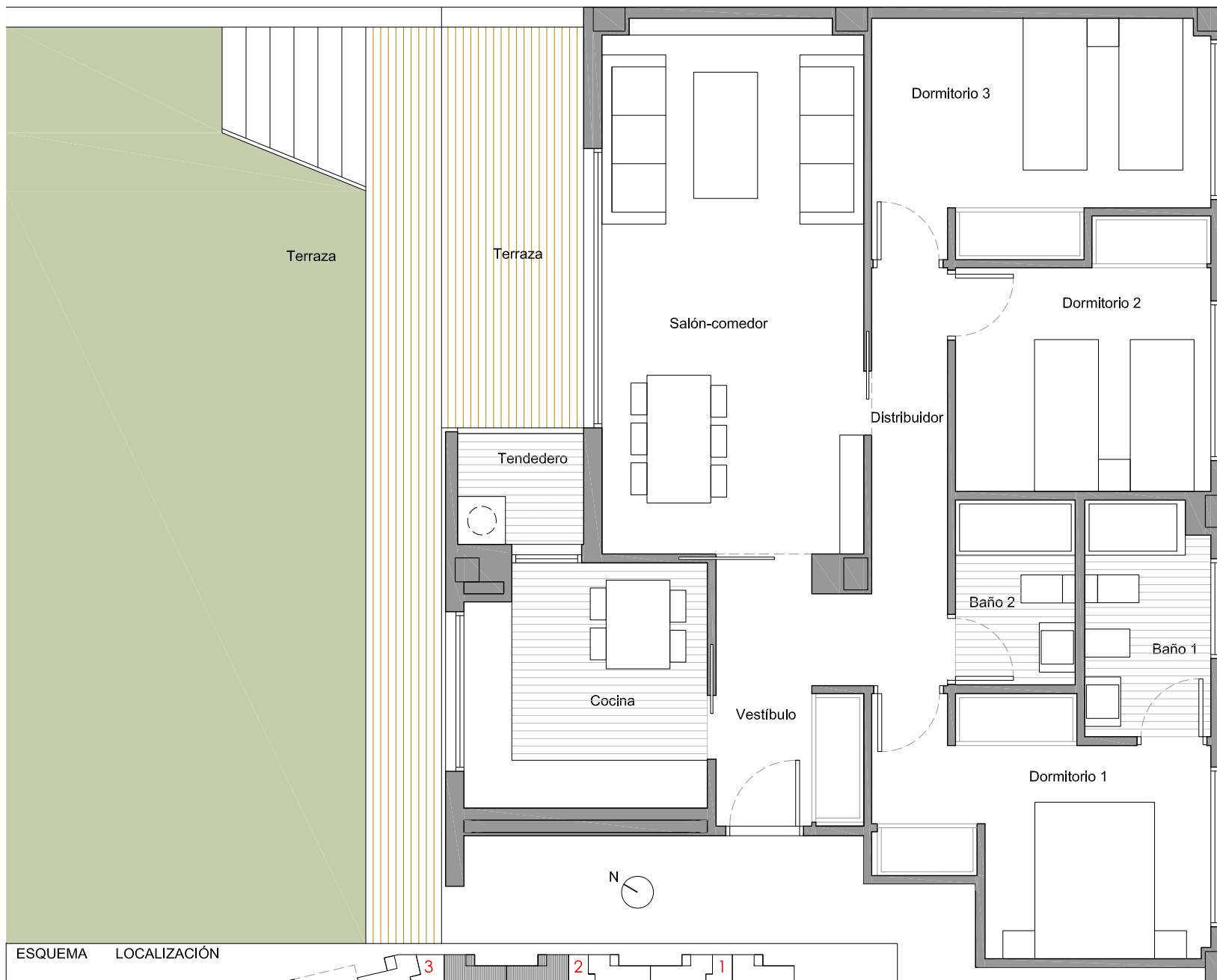

ESQUEMA LOCALIZACIÓN

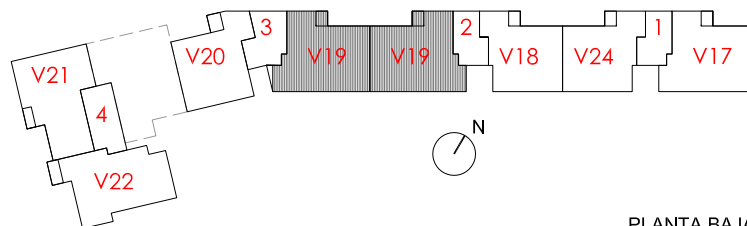

PLANTA BAJA

Teléfono 91 661 67 67  
www.inmoferrocarril.com

Edición 01/ 02-10-2014

**FERROCARRIL**



# RESIDENCIAL BARBIERI

## VIVIENDA TIPO V20

ESTANCIAS Y SUPERFICIES (m<sup>2</sup>)

Salón-comedor	23.22
Cocina	10.76
Vestíbulo	4.65
Dormitorio 1	14.54
Distribuidor	3.13
Baño 1	4.52
Baño 2	3.49
<b>Total útil Interior</b>	<b>74.27</b>
Terraza	10.44
Terraza	119.26
Tendedero	2.48
<b>Total útil privativa</b>	<b>206.45</b>
<b>Total útil computable</b>	<b>81.70</b>

Este plano puede estar sujeto a pequeñas modificaciones durante la ejecución de la obra. Amueblamiento no incluido y totalmente orientativo. Las terrazas en planta baja que no vayan sobre forjado se entregarán en terreno natural en bruto y las pendientes se definirán en el Proyecto de Ejecución.

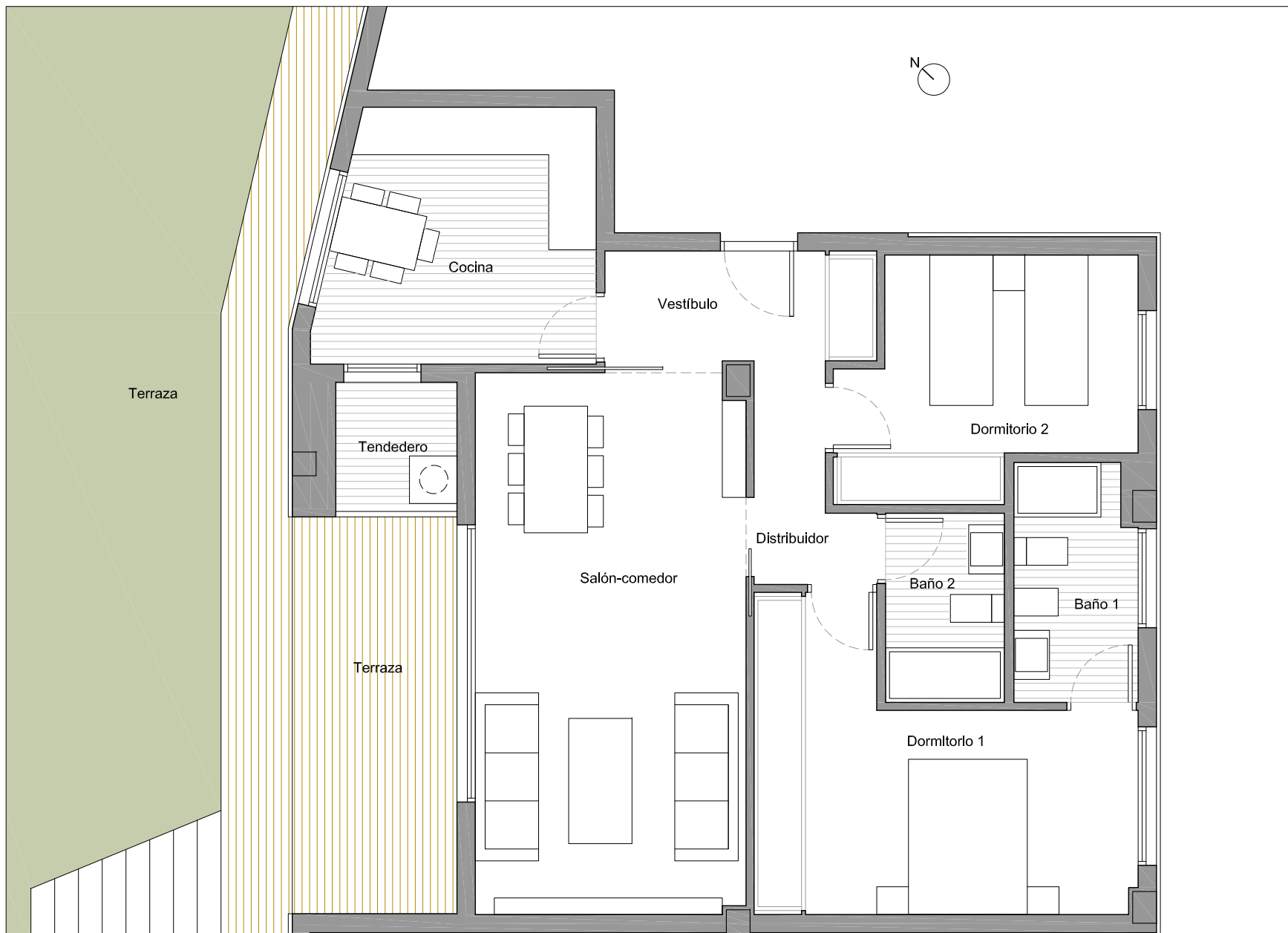
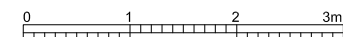

ESQUEMA LOCALIZACIÓN

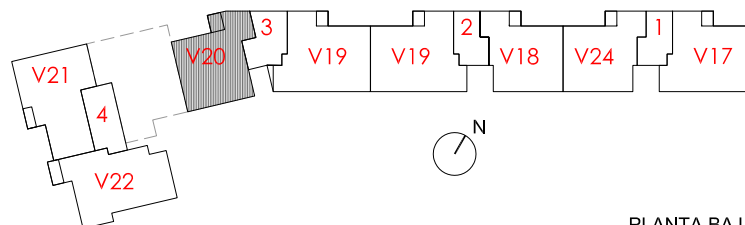

PLANTA BAJA

Teléfono 91 661 67 67  
[www.inmofercarril.com](http://www.inmofercarril.com)

Edición 01/ 02-10-2014

**FERROCARRIL**

# RESIDENCIAL BARBIERI

**VIVIENDA TIPO V21**  
ESTANCIAS Y SUPERFICIES (m<sup>2</sup>)

Salón-comedor	22.64
Cocina	11.12
Vestíbulo	5.00
Dormitorio 1	12.13
Dormitorio 2	9.28
Dormitorio 3	10.87
Distribuidor	3.06
Baño 1	3.68
Baño 2	3.48
<b>Total útil interior</b>	<b>81.26</b>
Terraza	9.81
Terraza	135.32
Tendedero	2.14
<b>Total útil privativa</b>	<b>228.53</b>
<b>Total útil computable</b>	<b>89.39</b>

Este plano puede estar sujeto a pequeñas modificaciones durante la ejecución de la obra. Amueblamiento no incluido y totalmente orientativo. Las terrazas en planta baja que no vayan sobre forjado se entregarán en terreno natural en bruto y las pendientes se definirán en el Proyecto de Ejecución.

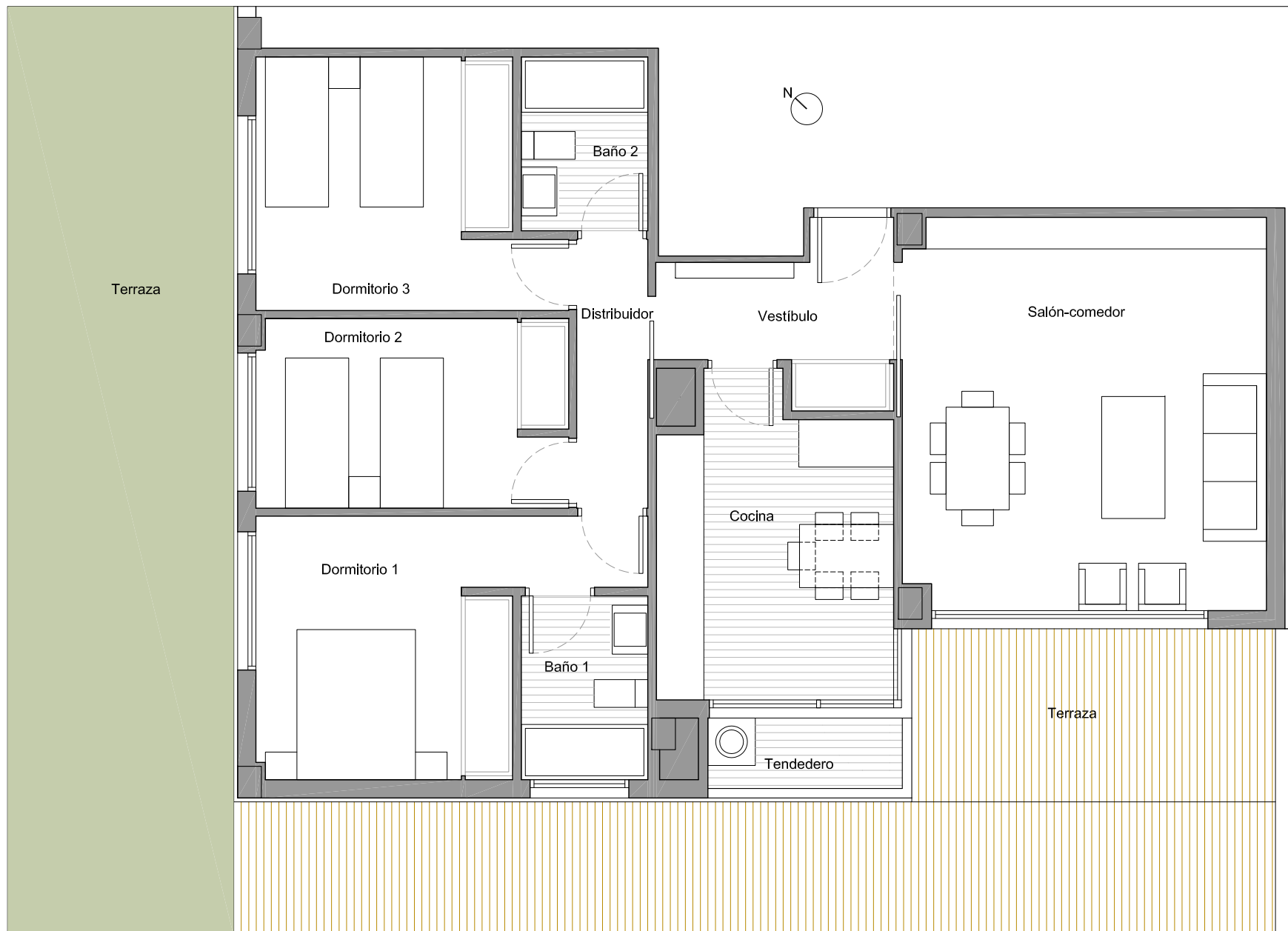
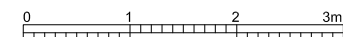

ESQUEMA LOCALIZACIÓN

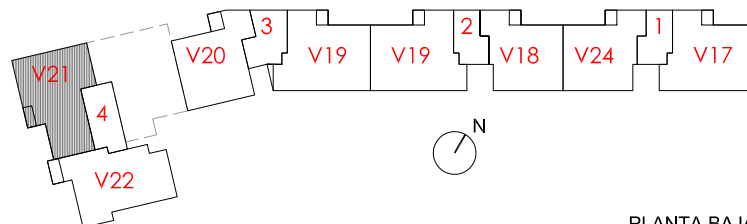

PLANTA BAJA

Teléfono 91 661 67 67  
[www.inmoferrocarril.com](http://www.inmoferrocarril.com)

Edición 01/ 02-10-2014

**FERROCARRIL**

# RESIDENCIAL BARBIERI

**VIVIENDA TIPO V22**  
ESTANCIAS Y SUPERFICIES ( m<sup>2</sup>)

Salón-comedor	20.61
Cocina	10.79
Vestíbulo	5.00
Dormitorio 1	15.93
Dormitorio 2	9.31
Dormitorio 3	9.29
Distribuidor	2.08
Baño 1	3.62
Baño 2	3.91
<b>Total útil interior</b>	<b>80.54</b>
Terraza	8.39
Terraza	135.90
Tendedero	2.40
<b>Total útil privativa</b>	<b>227.23</b>
<b>Total útil computable</b>	<b>88.59</b>

Este plano puede estar sujeto a pequeñas modificaciones durante la ejecución de la obra. Amueblamiento no incluido y totalmente orientativo. Las terrazas en planta baja que no vayan sobre forjado se entregarán en terreno natural en bruto y las pendientes se definirán en el Proyecto de Ejecución.

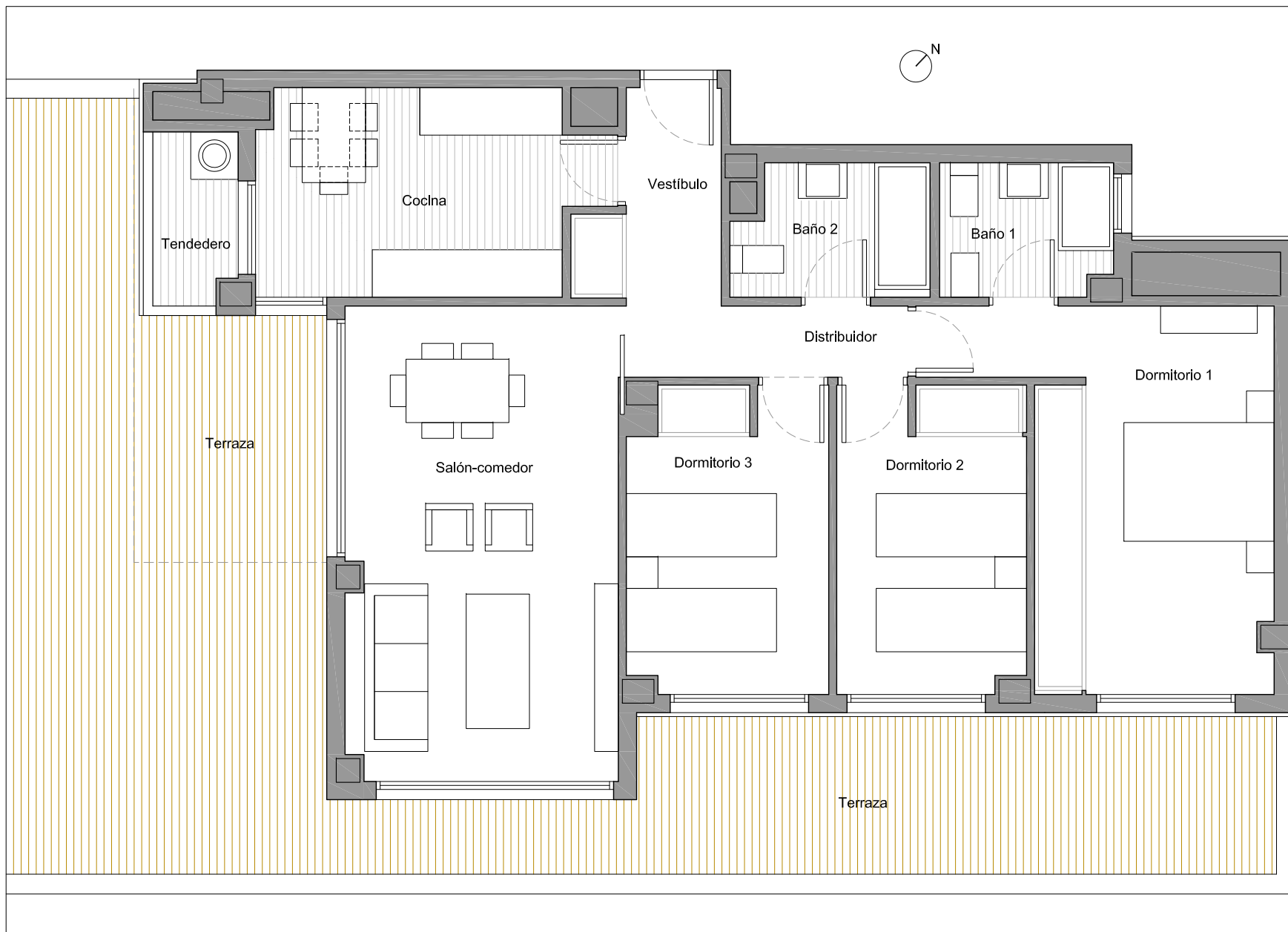
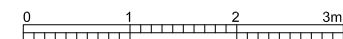

ESQUEMA LOCALIZACIÓN

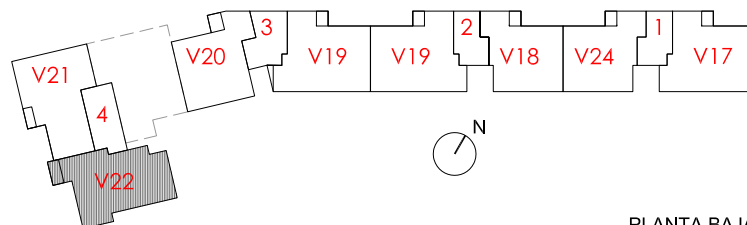

PLANTA BAJA

Teléfono 91 661 67 67  
[www.inmoferrocarril.com](http://www.inmoferrocarril.com)

Edición 01/ 02-10-2014

**FERROCARRIL**

# RESIDENCIAL BARBIERI

**VIVIENDA TIPO V23**  
ESTANCIAS Y SUPERFICIES ( m<sup>2</sup>)

Salón-comedor	22.66
Cocina	11.13
Vestíbulo	5.60
Dormitorio 1	12.89
Dormitorio 2	9.52
Dormitorio 3	11.25
Distribuidor	3.06
Baño 1	3.87
Baño 2	3.48
<b>Total útil interior</b>	<b>83.46</b>
Terraza	9.51
Tendedero	2.37
<b>Total útil privativa</b>	<b>95.34</b>
<b>Total útil computable</b>	<b>89.40</b>

Este plano puede estar sujeto a pequeñas modificaciones durante la ejecución de la obra. Amueblamiento no incluido y totalmente orientativo. Las terrazas en planta baja que no vayan sobre forjado se entregarán en terreno natural en bruto y las pendientes se definirán en el Proyecto de Ejecución.

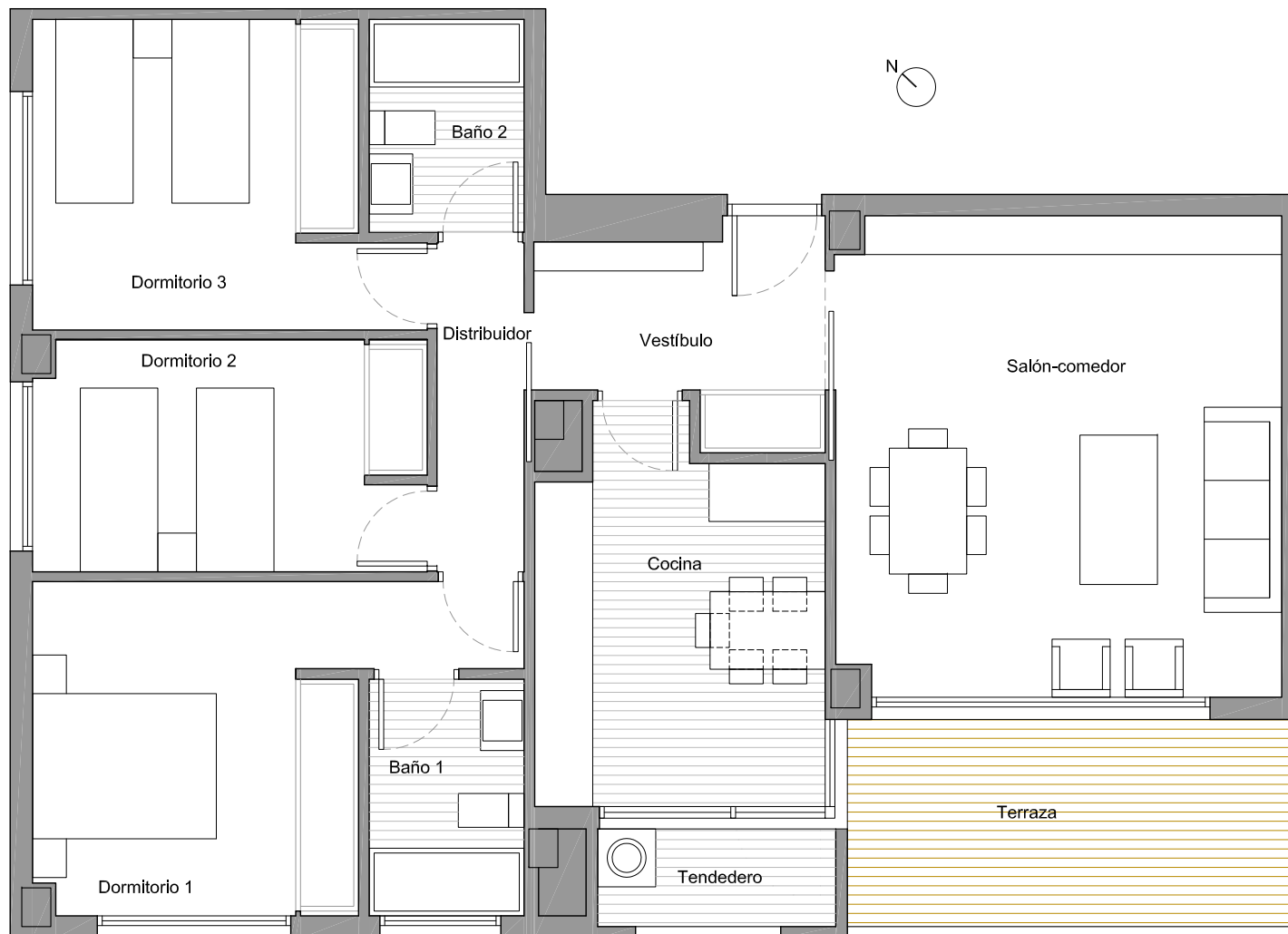
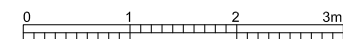

ESQUEMA LOCALIZACIÓN

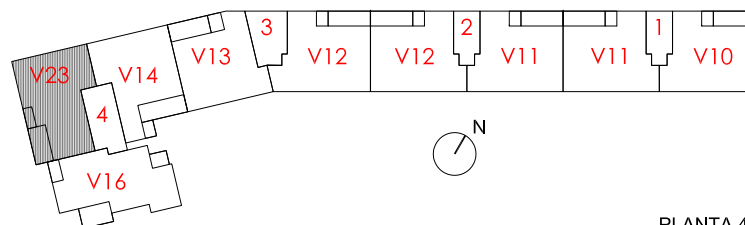

PLANTA 4ª

Teléfono 91 661 67 67  
[www.inmoferrocarril.com](http://www.inmoferrocarril.com)

Edición 01/ 02-10-2014

**FERROCARRIL**

# RESIDENCIAL BARBIERI

**VIVIENDA TIPO V24**  
ESTANCIAS Y SUPERFICIES ( m²)

Salón-comedor	22.00
Cocina	9.53
Vestíbulo	2.73
Dormitorio 1	13.21
Dormitorio 2	9.66
Distribuidor	5.45
Baño 1	3.69
Baño 2	3.41
<b>Total útil Interior</b>	<b>69.68</b>
Terraza	8.90
Terraza	44.38
Tendedero	2.07
<b>Total útil privativa</b>	<b>125.03</b>
<b>Total útil computable</b>	<b>76.65</b>

Este plano puede estar sujeto a pequeñas modificaciones durante la ejecución de la obra. Amueblamiento no incluido y totalmente orientativo. Las terrazas en planta baja que no vayan sobre forjado se entregarán en terreno natural en bruto y las pendientes se definirán en el Proyecto de Ejecución.

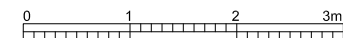

ESQUEMA LOCALIZACIÓN

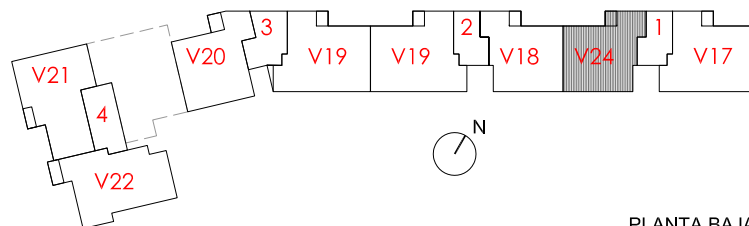

PLANTA BAJA

Teléfono 91 661 67 67  
[www.inmofercarril.com](http://www.inmofercarril.com)

Edición 01/ 02-10-2014

**FERROCARRIL**

RESIDENCIAL BARBIERI																
44 VPPB, GARAJES, TRASTEROS Y PISCINA EN ALCOBENDAS																
DATOS DE LA VIVIENDA							PVP TOTALES		FORMA DE PAGO							
Nº	Portal	Piso	Puerta	Tipo VT	Nº dorm.	Superficie Útil Vivienda	PVP Viv + 2 Garajes + trastero	PVP Viv + 2 Gar + trastero (con IVA)	Reserva	Contrato	Total Letras	17 letras	3 Letras extras	A escrituración (IVA incluido)	IVA Hipoteca	Hipoteca
1	1	B	A	24	2	76,65	200.160,51	220.176,56	5.000,00	20.000,00	19.035,31	951,77	951,77	176.141,25	16.012,84	160.128,41
2	1	B	B	17	3	89,01	224.144,84	246.559,33	5.000,00	20.000,00	24.311,87	1.215,59	1.215,59	197.247,46	17.931,59	179.315,88
3	1	1	A	2	3	90,24	226.531,64	249.184,80	5.000,00	20.000,00	24.836,96	1.241,85	1.241,85	199.347,84	18.122,53	181.225,31
4	1	1	B	1	3	89,01	224.144,84	246.559,33	5.000,00	20.000,00	24.311,87	1.215,59	1.215,59	197.247,46	17.931,59	179.315,88
5	1	2	A	2	3	90,24	226.531,64	249.184,80	5.000,00	20.000,00	24.836,96	1.241,85	1.241,85	199.347,84	18.122,53	181.225,31
6	1	2	B	1	3	89,01	224.144,84	246.559,33	5.000,00	20.000,00	24.311,87	1.215,59	1.215,59	197.247,46	17.931,59	179.315,88
7	1	3	A	2	3	90,24	226.531,64	249.184,80	5.000,00	20.000,00	24.836,96	1.241,85	1.241,85	199.347,84	18.122,53	181.225,31
8	1	3	B	1	3	89,01	224.144,84	246.559,33	5.000,00	20.000,00	24.311,87	1.215,59	1.215,59	197.247,46	17.931,59	179.315,88
9	1	4	A	11	3	90,22	226.492,83	249.142,11	5.000,00	20.000,00	24.828,42	1.241,42	1.241,42	199.313,69	18.119,43	181.194,26
10	1	4	B	10	3	89,01	224.144,84	246.559,33	5.000,00	20.000,00	24.311,87	1.215,59	1.215,59	197.247,46	17.931,59	179.315,88
11	2	B	A	19	3	90,33	226.706,28	249.376,91	5.000,00	20.000,00	24.875,38	1.243,77	1.243,77	199.501,52	18.136,50	181.365,02
12	2	B	B	18	2	76,47	199.811,23	219.792,35	5.000,00	20.000,00	18.958,47	947,92	947,92	175.833,88	15.984,90	159.848,98
13	2	1	A	3	3	89,96	225.988,30	248.587,13	5.000,00	20.000,00	24.717,43	1.235,87	1.235,87	198.869,70	18.079,06	180.790,64
14	2	1	B	2	3	90,24	226.531,64	249.184,80	5.000,00	20.000,00	24.836,96	1.241,85	1.241,85	199.347,84	18.122,53	181.225,31
15	2	2	A	3	3	89,96	225.988,30	248.587,13	5.000,00	20.000,00	24.717,43	1.235,87	1.235,87	198.869,70	18.079,06	180.790,64
16	2	2	B	2	3	90,24	226.531,64	249.184,80	5.000,00	20.000,00	24.836,96	1.241,85	1.241,85	199.347,84	18.122,53	181.225,31
17	2	3	A	3	3	89,96	225.988,30	248.587,13	5.000,00	20.000,00	24.717,43	1.235,87	1.235,87	198.869,70	18.079,06	180.790,64
18	2	3	B	2	3	90,24	226.531,64	249.184,80	5.000,00	20.000,00	24.836,96	1.241,85	1.241,85	199.347,84	18.122,53	181.225,31
19	2	4	A	12	3	89,96	225.988,30	248.587,13	5.000,00	20.000,00	24.717,43	1.235,87	1.235,87	198.869,70	18.079,06	180.790,64
20	2	4	B	11	3	90,22	226.492,83	249.142,11	5.000,00	20.000,00	24.828,42	1.241,42	1.241,42	199.313,69	18.119,43	181.194,26
21	3	B	A	20	2	81,70	209.959,94	230.955,93	5.000,00	20.000,00	21.191,19	1.059,56	1.059,56	184.764,74	16.796,79	167.967,95
22	3	B	B	19	3	90,33	226.706,28	249.376,91	5.000,00	20.000,00	24.875,38	1.243,77	1.243,77	199.501,52	18.136,50	181.365,02
23	3	1	A	4	3	91,41	228.802,00	251.682,20	5.000,00	20.000,00	25.336,44	1.266,82	1.266,82	201.345,76	18.304,16	183.041,60
24	3	1	B	3	3	89,96	225.988,30	248.587,13	5.000,00	20.000,00	24.717,43	1.235,87	1.235,87	198.869,70	18.079,06	180.790,64
25	3	2	A	4	3	91,41	228.802,00	251.682,20	5.000,00	20.000,00	25.336,44	1.266,82	1.266,82	201.345,76	18.304,16	183.041,60
26	3	2	B	3	3	89,96	225.988,30	248.587,13	5.000,00	20.000,00	24.717,43	1.235,87	1.235,87	198.869,70	18.079,06	180.790,64
27	3	3	A	4	3	91,41	228.802,00	251.682,20	5.000,00	20.000,00	25.336,44	1.266,82	1.266,82	201.345,76	18.304,16	183.041,60
28	3	3	B	3	3	89,96	225.988,30	248.587,13	5.000,00	20.000,00	24.717,43	1.235,87	1.235,87	198.869,70	18.079,06	180.790,64
29	3	4	A	13	3	91,45	228.879,62	251.767,58	5.000,00	20.000,00	25.353,52	1.267,68	1.267,68	201.414,06	18.310,37	183.103,69
30	3	4	B	12	3	89,96	225.988,30	248.587,13	5.000,00	20.000,00	24.717,43	1.235,87	1.235,87	198.869,70	18.079,06	180.790,64
31	4	B	A	21	3	89,39	224.882,23	247.370,45	5.000,00	20.000,00	24.474,09	1.223,70	1.223,70	197.896,36	17.990,58	179.905,78
32	4	B	B	22	3	88,59	223.329,84	245.662,83	5.000,00	20.000,00	24.132,57	1.206,63	1.206,63	196.530,26	17.866,39	178.663,87
33	4	1	A	5	3	89,72	225.522,59	248.074,84	5.000,00	20.000,00	24.614,97	1.230,75	1.230,75	198.459,88	18.041,81	180.418,07
34	4	1	B	15	3	89,67	225.425,56	247.968,12	5.000,00	20.000,00	24.593,62	1.229,68	1.229,68	198.374,49	18.034,04	180.340,45
35	4	1	C	7	3	88,41	222.980,56	245.278,61	5.000,00	20.000,00	24.055,72	1.202,79	1.202,79	196.222,89	17.838,44	178.384,45
36	4	2	A	5	3	89,72	225.522,59	248.074,84	5.000,00	20.000,00	24.614,97	1.230,75	1.230,75	198.459,88	18.041,81	180.418,07
37	4	2	B	15	3	89,67	225.425,56	247.968,12	5.000,00	20.000,00	24.593,62	1.229,68	1.229,68	198.374,49	18.034,04	180.340,45
38	4	2	C	8	3	88,45	223.058,18	245.363,99	5.000,00	20.000,00	24.072,80	1.203,64	1.203,64	196.291,19	17.844,65	178.446,54
39	4	3	A	5	3	89,72	225.522,59	248.074,84	5.000,00	20.000,00	24.614,97	1.230,75	1.230,75	198.459,88	18.041,81	180.418,07
40	4	3	B	6	3	89,42	224.940,44	247.434,49	5.000,00	20.000,00	24.486,90	1.224,34	1.224,34	197.947,59	17.995,24	179.952,35
41	4	3	C	9	3	87,36	220.943,05	243.037,36	5.000,00	20.000,00	23.607,47	1.180,37	1.180,37	194.429,89	17.675,44	176.754,44
42	4	4	A	14	3	89,72	225.522,59	248.074,84	5.000,00	20.000,00	24.614,97	1.230,75	1.230,75	198.459,88	18.041,81	180.418,07
43	4	4	B	23	3	89,40	224.901,63	247.391,80	5.000,00	20.000,00	24.478,36	1.223,92	1.223,92	197.913,44	17.992,13	179.921,31
44	4	4	C	16	3	87,73	221.661,03	243.827,13	5.000,00	20.000,00	23.765,43	1.188,27	1.188,27	195.061,71	17.732,88	177.328,82

Nota: la financiación tanto de la vivienda como de sus anejos vinculados se ha calculado al 80 % de su precio global, pudiendo estar sujeta a modificaciones por la entidad financiera con la que finalmente se formalice el préstamo promotor.

**FORMA DE PAGO**

Teléfono 91 661 67 67  
www.inmoferrocarri.com

**FERROCARRIL**

# RESIDENCIAL BARBIERI

44 VIVIENDAS VPPB, TRASTEROS, GARAJE, PISCINA Y PADEL

