

3D2'

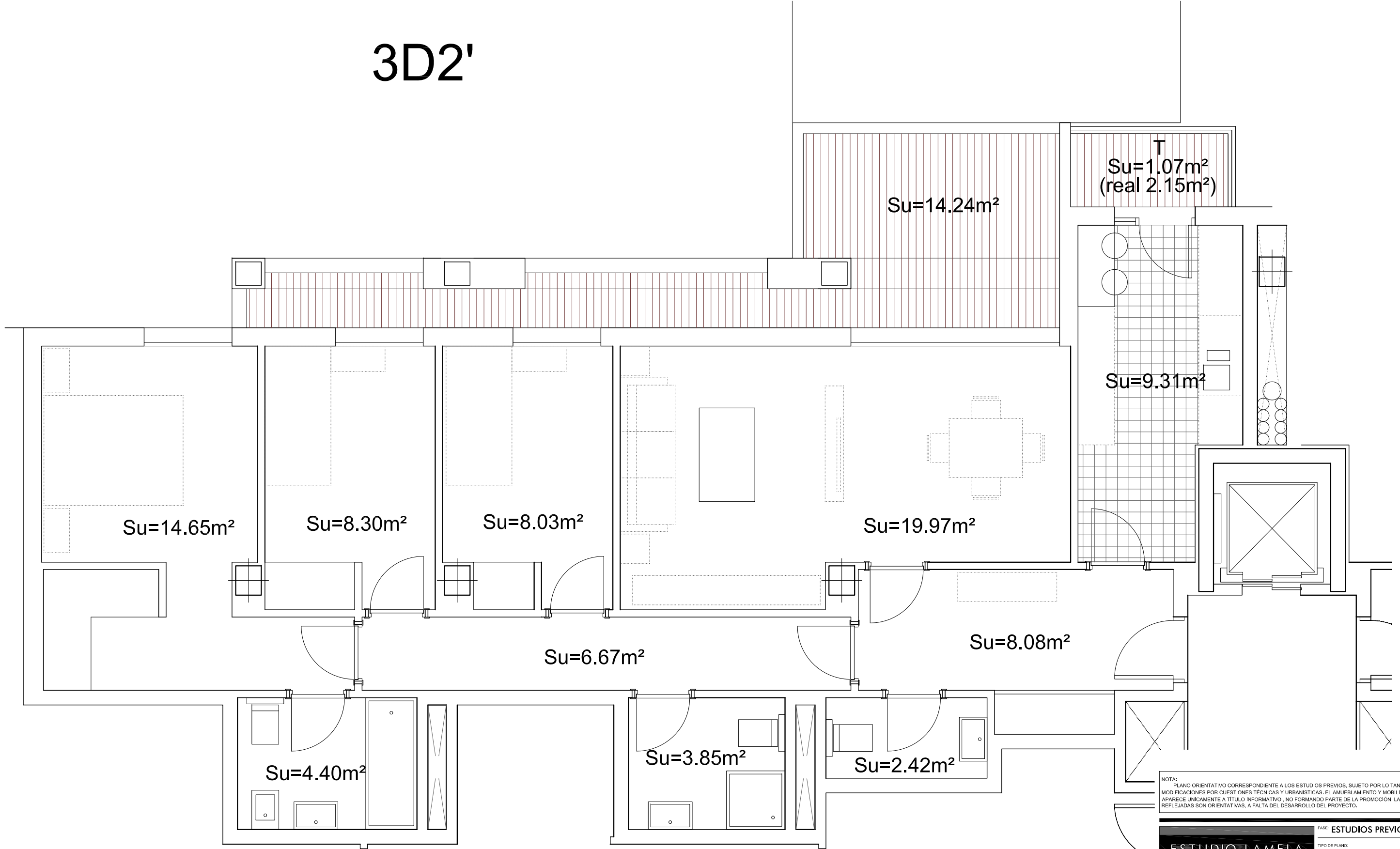

Total Sup. Útil (cerrada + 50% T) = 86.75m²

NOTA:
 PLANO ORIENTATIVO CORRESPONDIENTE A LOS ESTUDIOS PREVIOS, SUJETO POR LO TANTO A POSIBLES MODIFICACIONES POR CUESTIONES TÉCNICAS Y URBANÍSTICAS. EL AMUEBLAMIENTO Y MOBILIARIO DE COCINAS APARECE ÚNICAMENTE A TÍTULO INFORMATIVO, NO FORMANDO PARTE DE LA PROMOCIÓN. LAS SUPERFICIES REFLEJADAS SON ORIENTATIVAS, A FALTA DEL DESARROLLO DEL PROYECTO.

| | | | |
|--|---|--|-------------------------------------|
| ESTUDIO LAMELA ARQUITECTOS | | FASE: ESTUDIOS PREVIOS MODIFICADOS | TIPO DE PLANO: ARQUITECTURA |
| Avda. Arroyo del Santo, 4 28042 MADRID E • EU | | T (34) 915 743 600 F (34) 915 744 479 | www.lamelu.com lamela@lamelu.com |
| CUENTE: | FORMATO ORIGINAL: A3 | FECHA: 22 DIC 2009 | ESCALA: 1/100 |
| SERPRINSA SIERRA DE CAZORLA SOCIEDAD COOP. MADRILEÑA | NUM. PLANO: TPOLOGÍA DE VIVIENDAS PLANTA SEGUNDA, OPCIÓN 3D2' | | |
| NÚMERO DE PROYECTO: 0811 | NOMBRE DE FICHERO: 0811_VIVIENDA PLANTA COLABORADORES: | | |
| PROYECTO: 105 VIVIENDAS VP Y ESTACIONAMIENTO PARCELAS COL 1.1 Y COL 1.2 | | | |
| DIRECCIÓN: PLAN PARCIAL DEL SECTOR Nº3 - ARROYO DE ESPINO | | | |
| POBLACIÓN: COLMENAR VIEJO | | | |
| PROVINCIA + PAÍS: MADRID - ESPAÑA | | | |
| CONTROL: Carlos Lamela | | | |