

## INFORME TRIMESTRAL Nº 1 – MARZO 2010

Las obras avanzan según la planificación prevista para la promoción siendo los hitos más representativos los siguientes:

### OBRA MAYOR

**Movimiento de tierras y cimentación:** Se finalizaron todos los trabajos de movimientos de tierras y cimentaciones correctamente y sin incidencias que reseñar.

**Estructura:** Actualmente se está trabajando de manera solapada en la estructura del edificio, alcanzando en algunas zonas la planta de cubiertas. Los trabajos se están desarrollando sin incidencias.

**Fachadas:** Se están realizando labores de replanteo para comenzar los trabajos de cerramientos en las fachadas.

**Distribuciones interiores:** Se iniciaron los trabajos de tabiquería en el interior de los garajes, actuando en los cierres de escaleras de evacuación y núcleos de ascensor.

**Cubiertas:** Todavía no se han iniciado los trabajos. Se comenzarán según planificación prevista, solapándose con los trabajos de albañilería en cubiertas y urbanización.

### ACABADOS INTERIORES

**Revestimientos paramentos verticales:** Todavía no se han iniciado los trabajos.

**Alicatados y pavimentos de gres:** Todavía no se han iniciado los trabajos.

**Carpintería aluminio:** Todavía no se han iniciado los trabajos.

**Solados de madera:** Todavía no se han iniciado los trabajos.

**Carpintería de madera:** Todavía no se han iniciado los trabajos.

### INSTALACIONES INTERIORES

**Fontanería y Saneamiento:** El saneamiento enterrado del garaje está prácticamente terminado. El resto de trabajos, se comenzarán según planificación prevista, solapándose con la finalización de los trabajos de albañilería.

**Electricidad:** Todavía no se han comenzado los trabajos. Se iniciarán según planificación prevista, solapándose con la finalización de los trabajos de albañilería.

**Calefacción:** Todavía no se han comenzado los trabajos. Se iniciarán según planificación prevista, solapándose con la finalización de los trabajos de albañilería en el interior de viviendas.

### URBANIZACIÓN Y EXTERIORES

Se comenzarán los trabajos en la urbanización interior según planificación prevista, solapándose con la finalización de los trabajos en el interior de viviendas.

### OBSERVACIONES:

FOTOGRAFÍAS



VISTA DE LOS ALZADOS INTERIORES ESTE-SUR



VISTA DE LOS ALZADOS INTERIORES NORTE-ESTE

CONSTRUCCIÓN DE 178 VPPB, GARAJE Y TRASTERO. PARC. RC11. ESPARTALES NORTE. ALCALA DE HENARES. MADRID

---

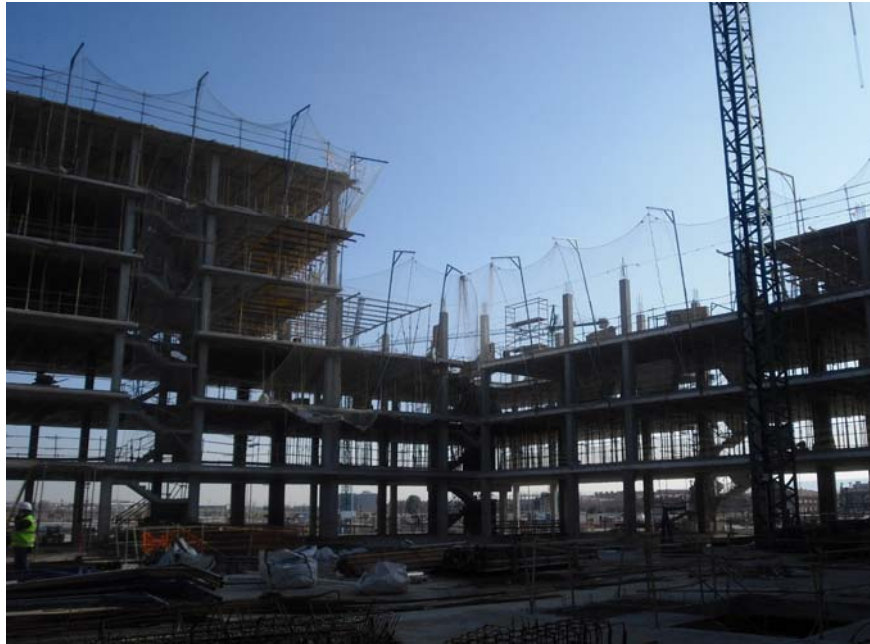

VISTA DE LOS ALZADOS INTERIORES SUR-OESTE



TRABAJOS DE ALBAÑILERIA EN SOTANO 2