

EDIFICIO DE 24 VIVIENDAS VPO, CON GARAJE
EN LA PARCELA R-298 DEL PP-PAU
"LA ALAMEDA DEL SEÑORIO" -ILESCAS- (TOLEDO)

PORTAL 1 PRIMERO A

SUPERFICIE CONSTRUIDA 104.44m2

SUPERFICIE UTIL 88.30m2

SALON-COMEDOR	25.15
COCINA	10.25
VESTIBULO	2.80
DISTRIBUIDOR	5.07
DORMITORIO 1	14.70
DORMITORIO 2	11.30
DORMITORIO 3	11.30
BAÑO	3.86
ASEO	3.00
TENEDERO	0.87

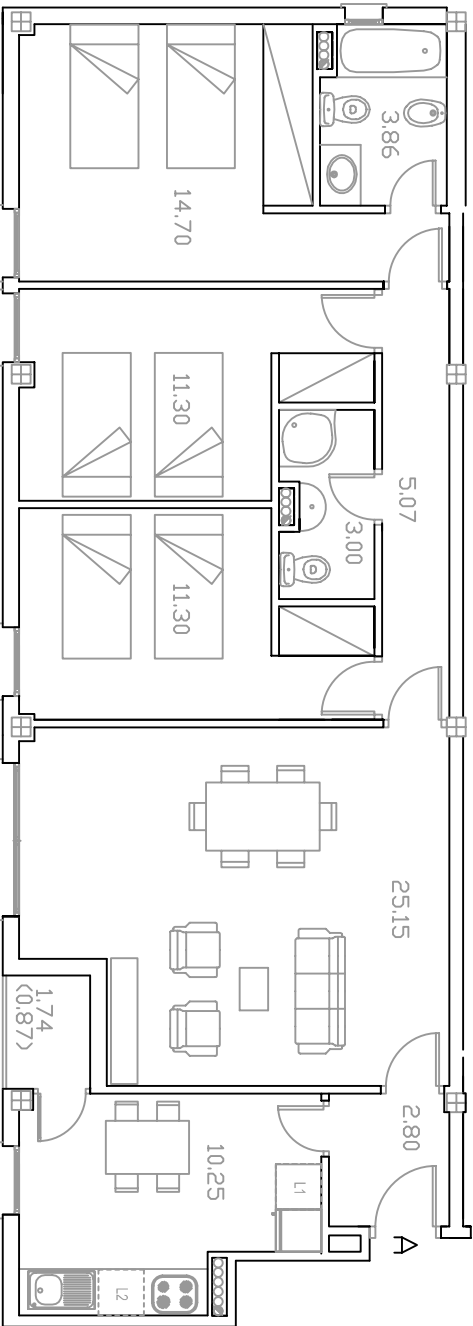

PORTAL 1 PRIMERO A

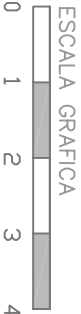

El amueblamiento de cocinas y el mobiliario ilustrativo no está incluido.
Este documento tiene carácter orientativo y podrá experimentar variaciones por exigencias técnicas y/o administrativas para obtención de licencia y calificación.
Estas variaciones podrán implicar variación de las superficies y morfología reflejada.