

PROYECTO BÁSICO DE  
75 VIVIENDAS MULTIFAMILIARES V.P.P.B.  
EN LA PARCELA RC>110-7-1 DEL SECTOR "CRISTO DE RIVAS"  
DE RIVAS-VACIAMADRID (MADRID)  
PLANOS

Promueve: PROYECTO JOVEN DE CASA DE ANDALUCÍA EN COSLADA-RIVAS.  
S.COOP. MAD

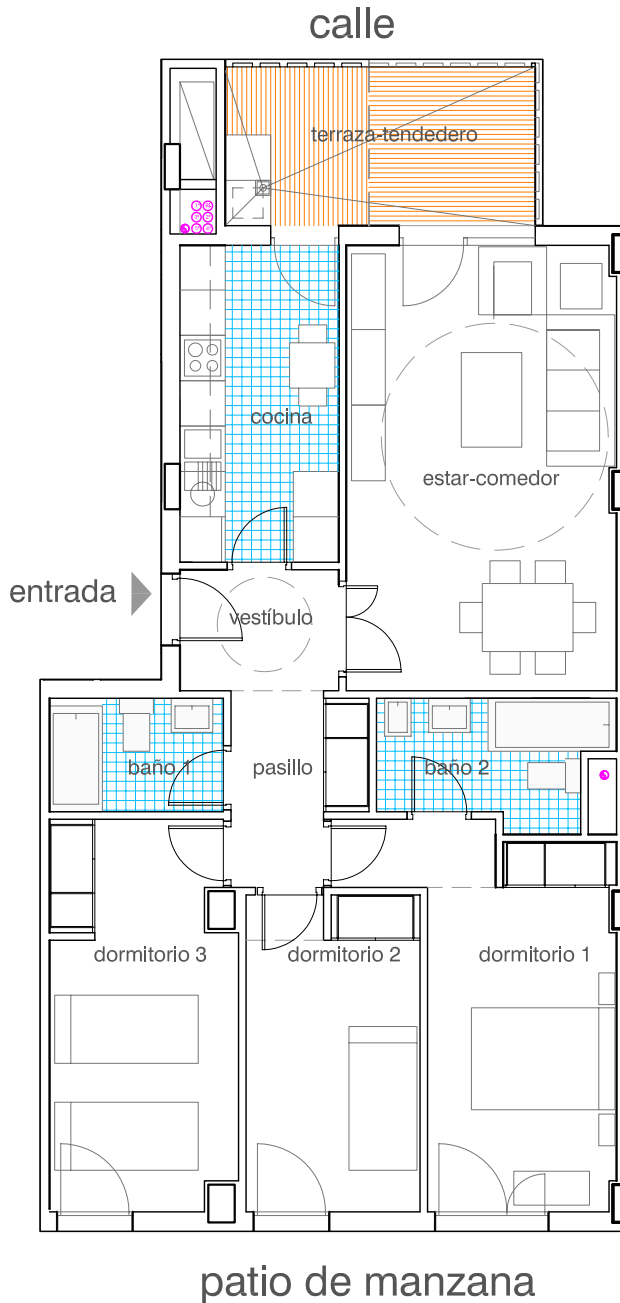

VIVIENDA TIPO 1  
3 Dormitorios

Plano de situación

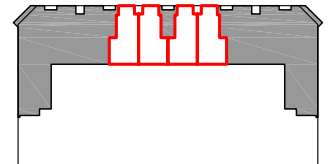

20 Unidades en Planta 1-5ª

Superficie útil  
aproximada (m<sup>2</sup>): 84,93 m<sup>2</sup>

Superf. construida  
aprox. c/comunes: 109,93 m<sup>2</sup>

Fecha: Julio 2.010

Gestora:  
**AREA URBANA**  
Gestión Inmobiliaria

Teléfono de contacto:  
91 575 04 57  
91 591 24 96



Proyecto: **arquisemia**  
arquitectura/urbanismo



Escala gráfica en metros  
0 1 2 3

PROYECTO BÁSICO DE  
75 VIVIENDAS MULTIFAMILIARES V.P.P.B.  
EN LA PARCELA RC>110-7-1 DEL SECTOR "CRISTO DE RIVAS"  
DE RIVAS-VACIAMADRID (MADRID)  
PLANOS

Promueve: PROYECTO JOVEN DE CASA DE ANDALUCÍA EN COSLADA-RIVAS.  
S.COOP. MAD

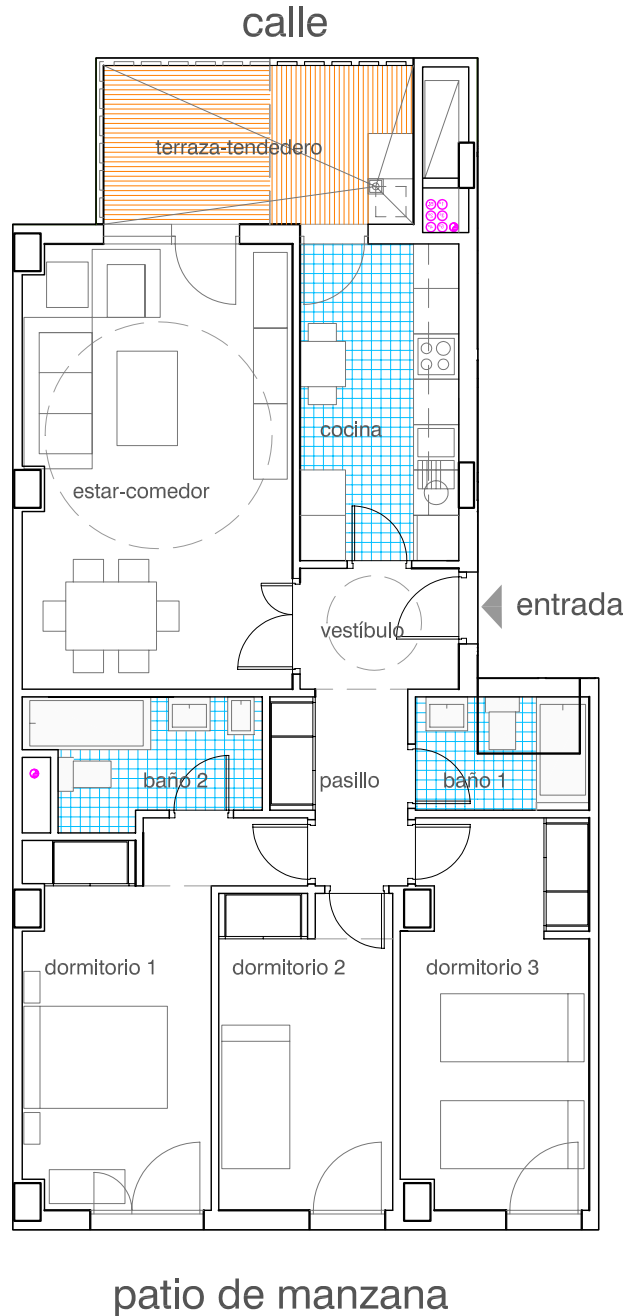

VIVIENDA TIPO 2 N  
3 Dormitorios

Plano de situación

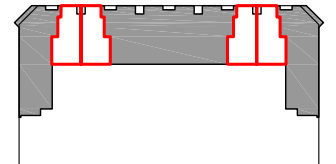

20 Unidades en Planta 1-5ª

Superficie útil  
aproximada (m<sup>2</sup>): 84,58 m<sup>2</sup>

Superf. construida  
aprox. c/comunes: 109,47 m<sup>2</sup>

Fecha: Julio 2.010

Gestora:  
**AREA URBANA**   
Gestión Inmobiliaria

Teléfono de contacto:  
91 575 04 57  
91 591 24 96



Proyecto: **arquisemia**   
arquitectura/urbanismo



Escala gráfica en metros  
0 1 2 3

PROYECTO BÁSICO DE  
75 VIVIENDAS MULTIFAMILIARES V.P.P.B.  
EN LA PARCELA RC>110-7-1 DEL SECTOR "CRISTO DE RIVAS"  
DE RIVAS-VACIAMADRID (MADRID)  
PLANOS

Promueve: PROYECTO JOVEN DE CASA DE ANDALUCÍA EN COSLADA-RIVAS.  
S.COOP. MAD

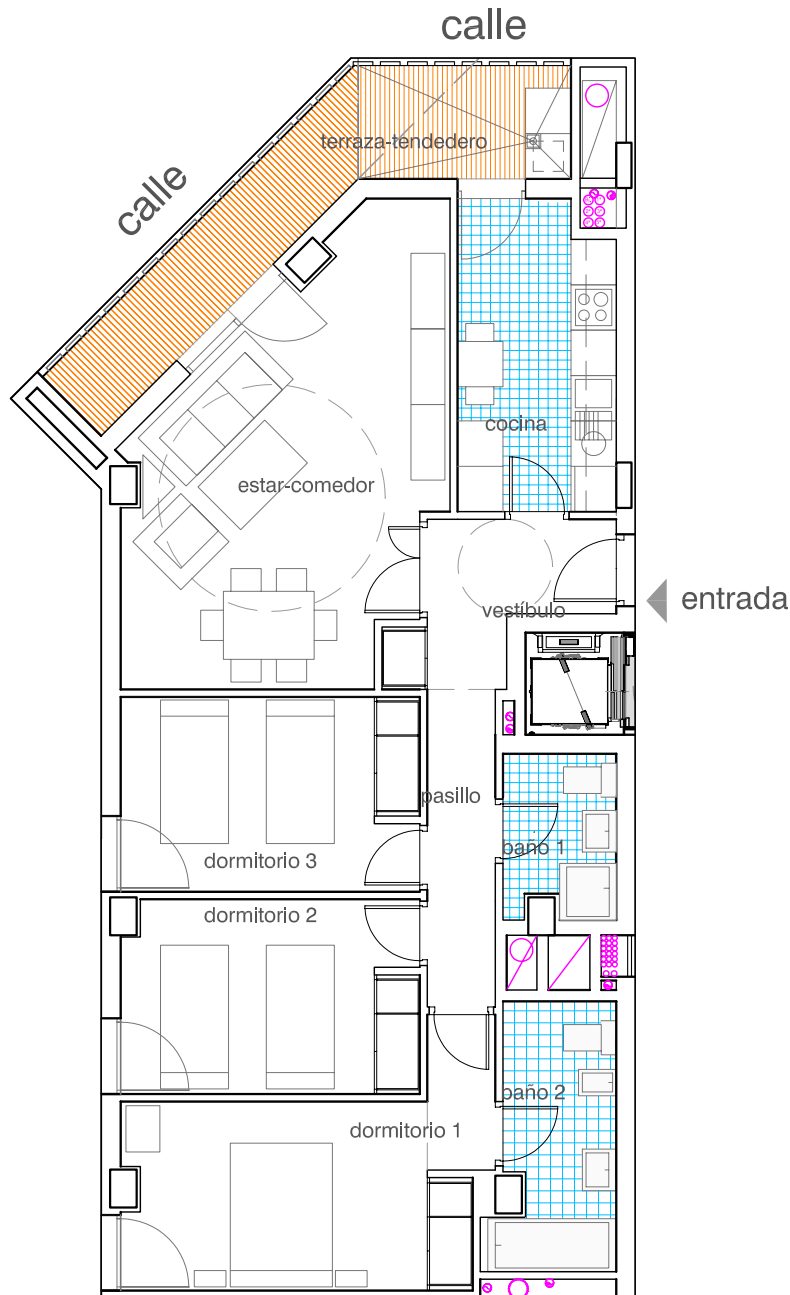

VIVIENDA TIPO 3 N  
3 Dormitorios

Plano de situación

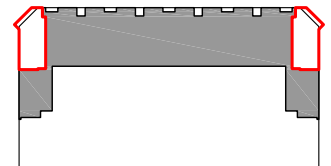

10 Unidades en Planta 1-5ª

Superficie útil  
aproximada (m2): 84,41 m2

Superf. construida  
aprox. c/comunes: 109,25 m2

Fecha: Julio 2.010

Gestora:

**AREA URBANA**  
Gestión Inmobiliaria

Teléfono de contacto:  
91 575 04 57  
91 591 24 96



Proyecto: **arquisemia**  
arquitectura/urbanismo



Escala gráfica en metros



PROYECTO BÁSICO DE  
75 VIVIENDAS MULTIFAMILIARES V.P.P.B.  
EN LA PARCELA RC>110-7-1 DEL SECTOR "CRISTO DE RIVAS"  
DE RIVAS-VACIAMADRID (MADRID)  
PLANOS

Promueve: PROYECTO JOVEN DE CASA DE ANDALUCÍA EN COSLADA-RIVAS.  
S.COOP. MAD

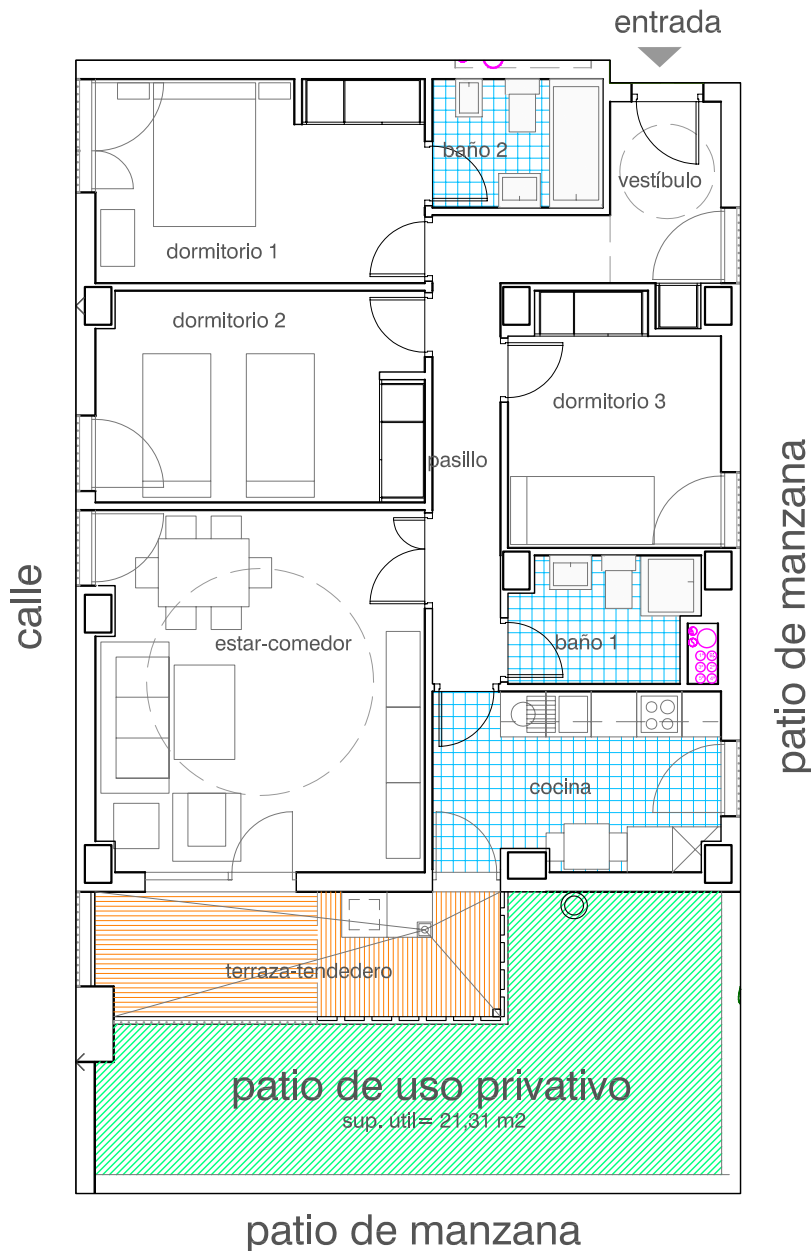

VIVIENDA TIPO 4  
3 Dormitorios (PBaja) 

Plano de situación



2 Unidades en Planta Baja

Superficie útil  
aproximada (m2): 84,74 m2

Superf. construida  
aprox. c/comunes: 109,68 m2

Fecha: Julio 2.010

Gestora:  
**AREA URBANA**   
Gestión Inmobiliaria

Teléfono de contacto:  
91 575 04 57  
91 591 24 96



Proyecto: **arquisemia** 



Escala gráfica en metros  
0 1 2 3

# PROYECTO BÁSICO DE 75 VIVIENDAS MULTIFAMILIARES V.P.P.B. EN LA PARCELA RC>110-7-1 DEL SECTOR "CRISTO DE RIVAS" DE RIVAS-VACIAMADRID (MADRID) PLANOS

Promueve: PROYECTO JOVEN DE CASA DE ANDALUCÍA EN COSLADA-RIVAS.  
S.COOP. MAD

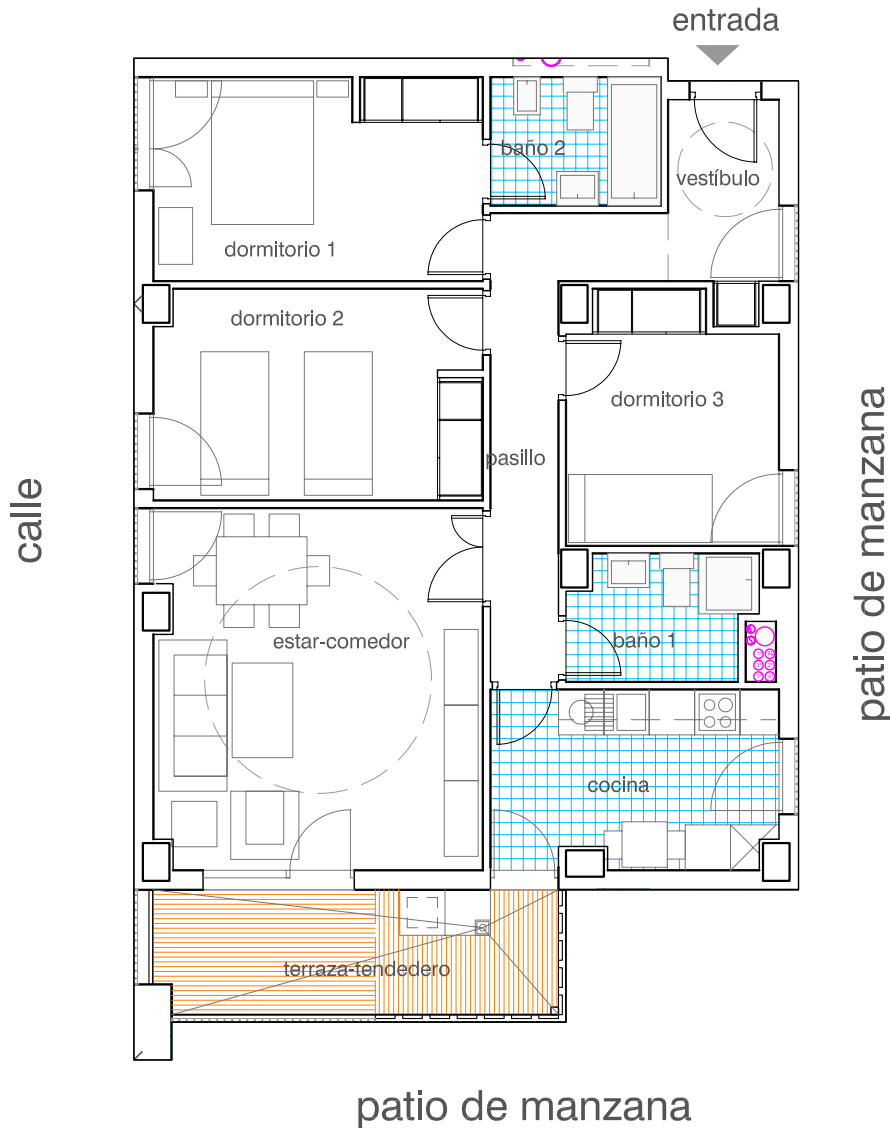

VIVIENDA TIPO 4  
3 Dormitorios (PTipo)

Plano de situación

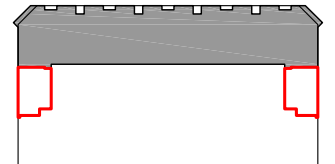

10 Unidades en Planta 1-5ª

Superficie útil

aproximada (m<sup>2</sup>): 84,74 m<sup>2</sup>

Superf. construida

aprox. c/comunes: 109,68 m<sup>2</sup>

Fecha: Julio 2.010

Gestora:

**AREA URBANA**  
Gestión Inmobiliaria

Teléfono de contacto:

91 575 04 57

91 591 24 96



Proyecto: **arquisemia**  
arquitectura/urbanismo



Escala gráfica en metros



PROYECTO BÁSICO DE  
75 VIVIENDAS MULTIFAMILIARES V.P.P.B.  
EN LA PARCELA RC>110-7-1 DEL SECTOR "CRISTO DE RIVAS"  
DE RIVAS-VACIAMADRID (MADRID)  
PLANOS

Promueve: PROYECTO JOVEN DE CASA DE ANDALUCÍA EN COSLADA-RIVAS.  
S.COOP. MAD

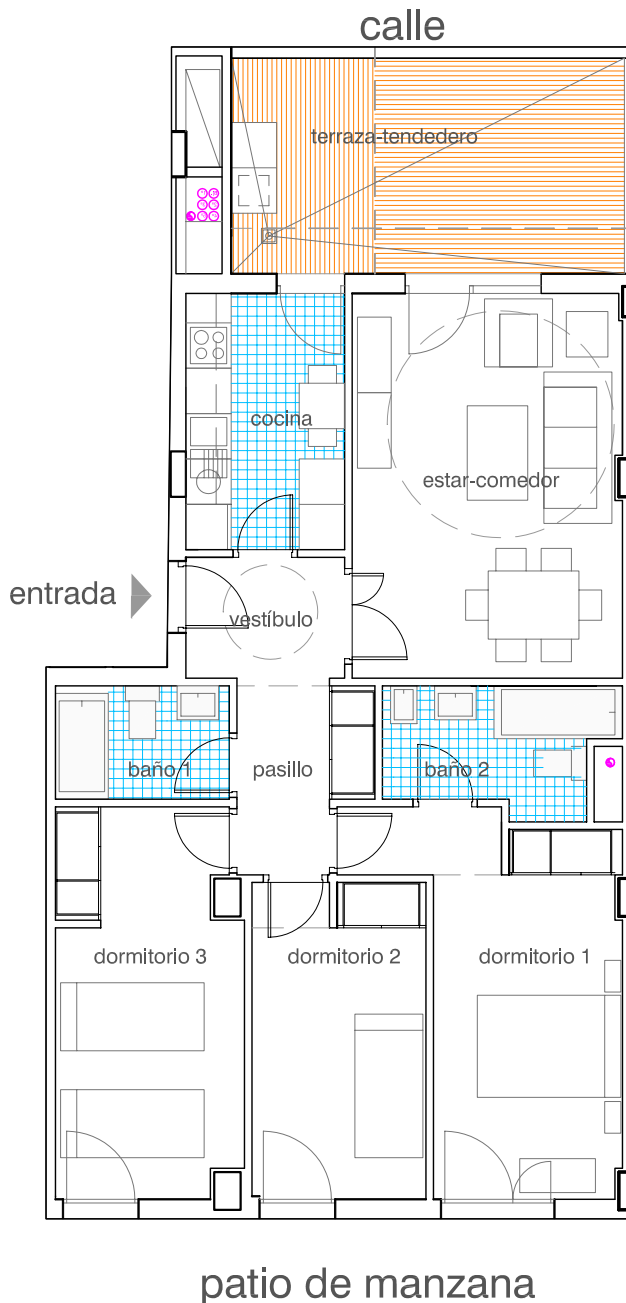

VIVIENDA TIPO 5 <sup>N</sup>  
3 Dormitorios

Plano de situación

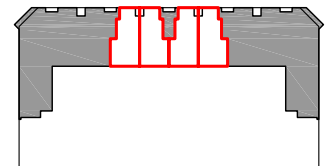

4 Unidades en P. ático (6ª)

Superficie útil  
aproximada (m<sup>2</sup>): 83,52 m<sup>2</sup>

Superf. construida  
aprox. c/comunes: 108,10 m<sup>2</sup>

Fecha: Julio 2.010

Gestora:

**AREA URBANA**  
Gestión Inmobiliaria

Teléfono de contacto:  
91 575 04 57  
91 591 24 96



Proyecto: **arquisemia**  
arquitectura/urbanismo



Escala gráfica en metros  
0 1 2 3

PROYECTO BÁSICO DE  
75 VIVIENDAS MULTIFAMILIARES V.P.P.B.  
EN LA PARCELA RC>110-7-1 DEL SECTOR "CRISTO DE RIVAS"  
DE RIVAS-VACIAMADRID (MADRID)  
PLANOS

Promueve: PROYECTO JOVEN DE CASA DE ANDALUCÍA EN COSLADA-RIVAS.  
S.COOP. MAD

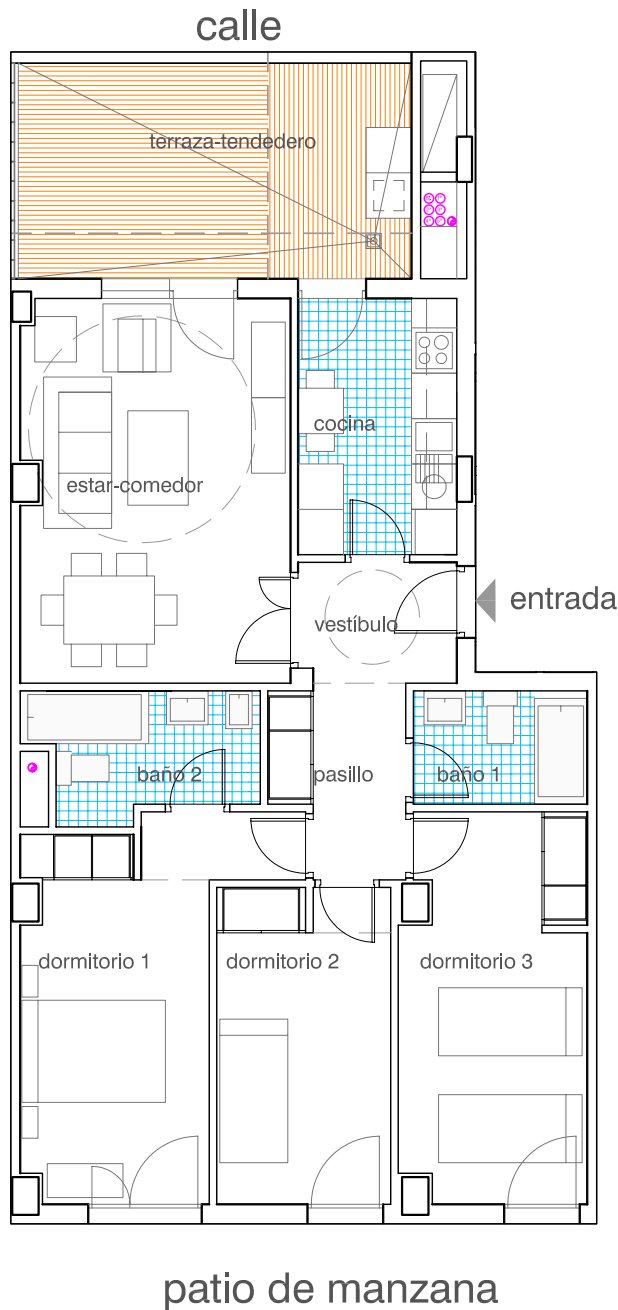

VIVIENDA TIPO 6  
3 Dormitorios



Plano de situación

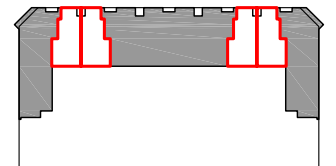

4 Unidades en P. Atico (6ª)

Superficie útil

aproximada (m<sup>2</sup>): 83,20 m<sup>2</sup>

Superf. construida

aprox. c/comunes: 107,69 m<sup>2</sup>

Fecha: Julio 2.010

Gestora:

**AREA URBANA**  
Gestión Inmobiliaria



Teléfono de contacto:

91 575 04 57

91 591 24 96



Proyecto: **arquisemia**  
arquitectura/urbanismo



Escala gráfica en metros



PROYECTO BÁSICO DE  
75 VIVIENDAS MULTIFAMILIARES V.P.P.B.  
EN LA PARCELA RC>110-7-1 DEL SECTOR "CRISTO DE RIVAS"  
DE RIVAS-VACIAMADRID (MADRID)  
PLANOS

Promueve: PROYECTO JOVEN DE CASA DE ANDALUCÍA EN COSLADA-RIVAS.  
S.COOP. MAD

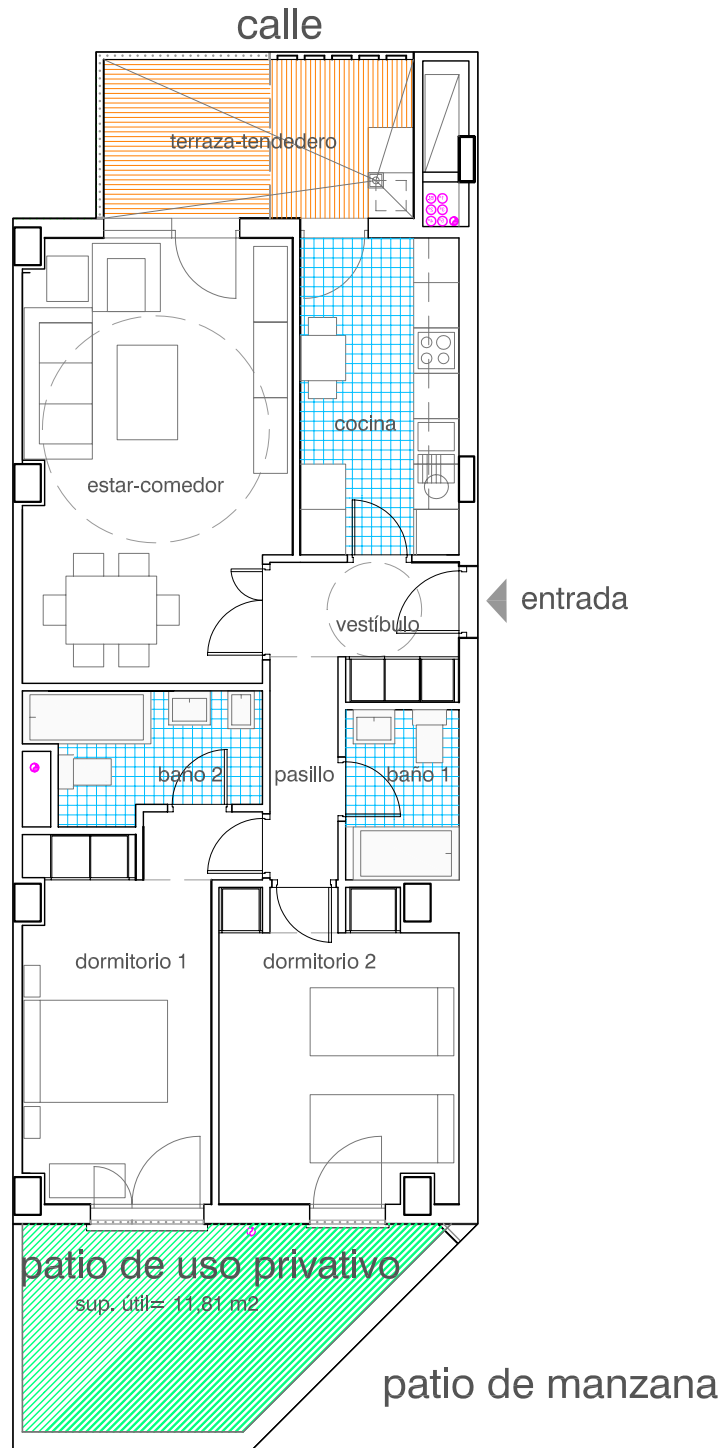

VIVIENDA TIPO 7   
2 Dormitorios

Plano de situación

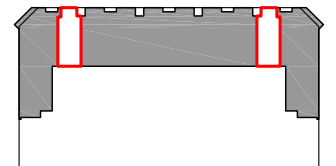

2 Unidades en Planta Baja

Superficie útil  
aproximada (m<sup>2</sup>): 73,22 m<sup>2</sup>

Superf. construida  
aprox. c/comunes: 94,77 m<sup>2</sup>

Fecha: Julio 2.010

Gestora:

**AREA URBANA**   
Gestión Inmobiliaria

Teléfono de contacto:  
91 575 04 57  
91 591 24 96



Proyecto: **arquisemia**   
arquitectura/urbanismo

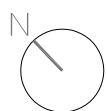

Escala gráfica en metros  
0 1 2 3



PROYECTO BÁSICO DE  
75 VIVIENDAS MULTIFAMILIARES V.P.P.B.  
EN LA PARCELA RC>110-7-1 DEL SECTOR "CRISTO DE RIVAS"  
DE RIVAS-VACIAMADRID (MADRID)  
PLANOS

Promueve: PROYECTO JOVEN DE CASA DE ANDALUCÍA EN COSLADA-RIVAS.  
S.COOP. MAD

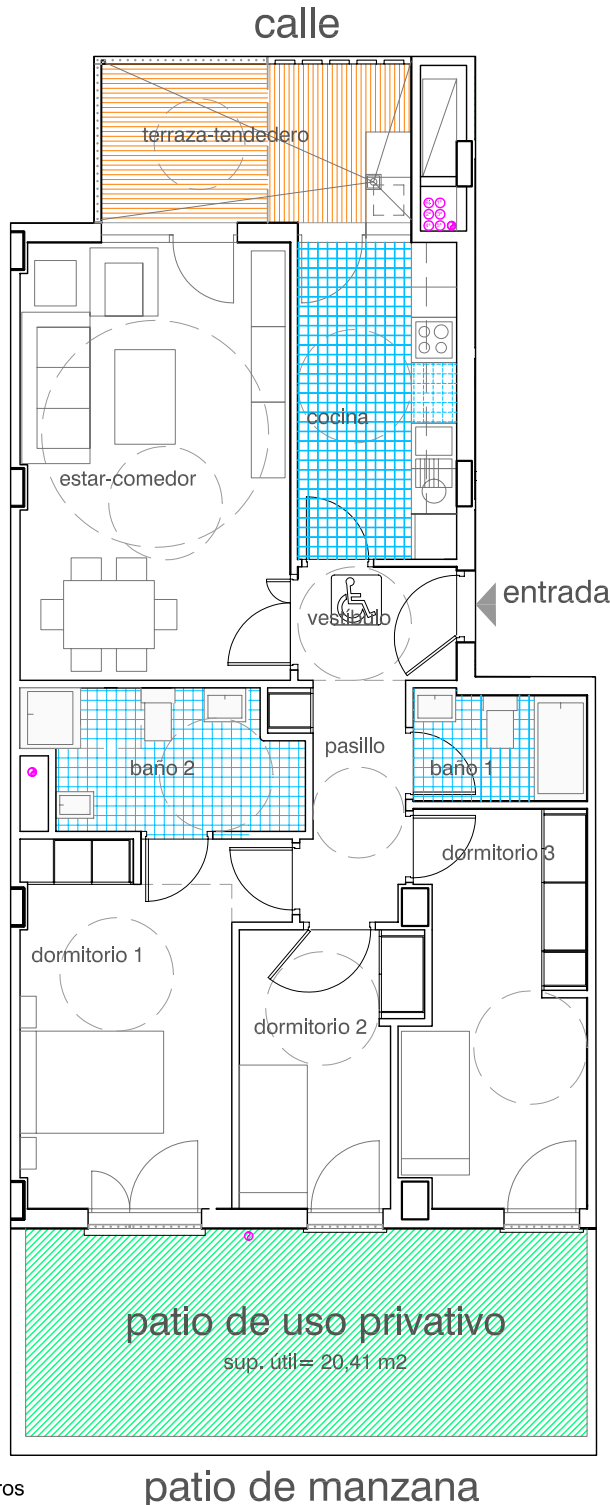

VIVIENDA TIPO 8M<sub>N</sub>  
3 Dormitorios,  
persona c/mov. reducida

Plano de situación

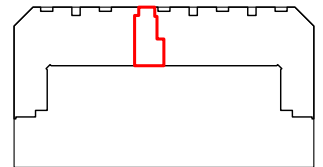

1 Unidad en Planta Baja

Superficie útil  
aproximada (m<sup>2</sup>): 84,93 m<sup>2</sup>

Superf. construida  
aprox. c/comunes: 109,93 m<sup>2</sup>

Fecha: Julio 2.010

Gestora:  
**AREA URBANA**  
Gestión Inmobiliaria

Teléfono de contacto:  
91 575 04 57  
91 591 24 96



Proyecto: **arquisemia**  
arquitectura/urbanismo



Escala gráfica en metros  
0 1 2 3

Documento no contractual, sujeto a elaboración de Proyecto Básico y de Ejecución a presentar ante la D.G de Arquitectura y Vivienda de la Comunidad de Madrid y el Ilmo. Ayuntamiento de Rivas-Vaciamadrid.

# PROYECTO BÁSICO DE 75 VIVIENDAS MULTIFAMILIARES V.P.P.B. EN LA PARCELA RC>110-7-1 DEL SECTOR "CRISTO DE RIVAS" DE RIVAS-VACIAMADRID (MADRID) PLANOS

Promueve: PROYECTO JOVEN DE CASA DE ANDALUCÍA EN COSLADA-RIVAS.  
S.COOP. MAD

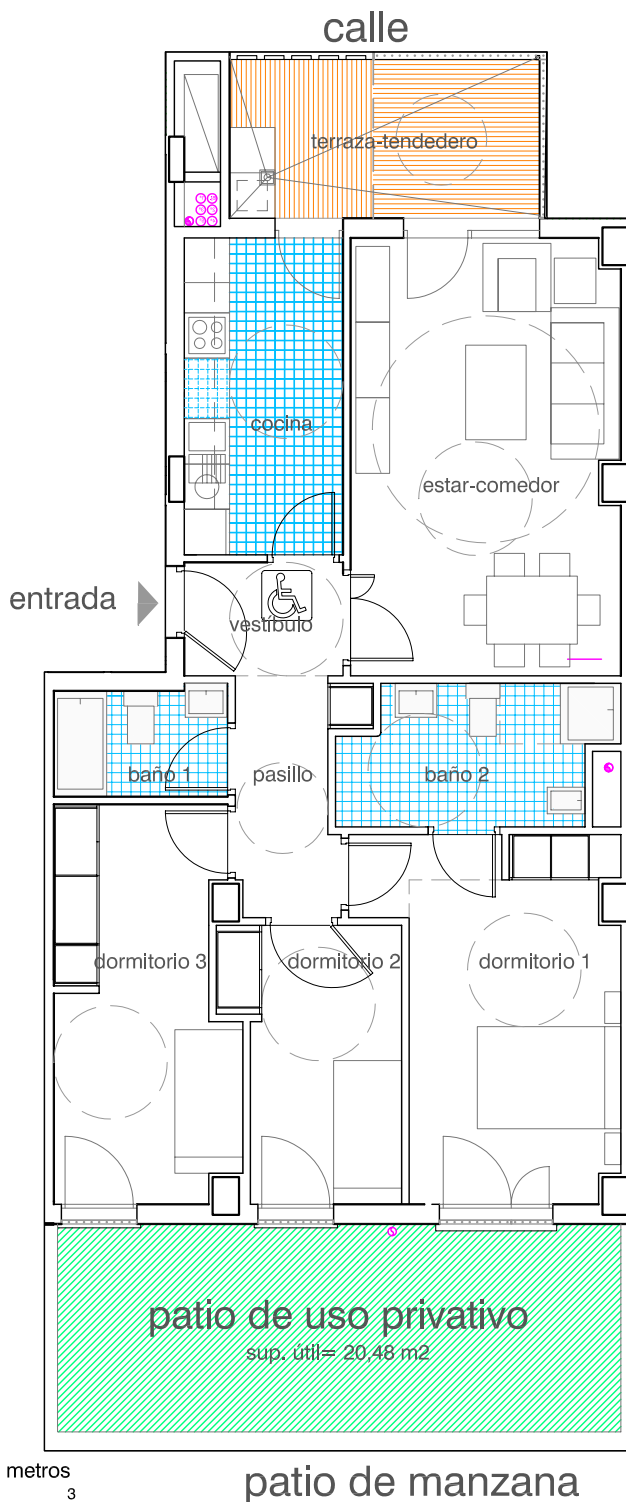

VIVIENDA TIPO 9M<sub>N</sub>  
3 Dormitorios,  
persona c/mov. reducida

Plano de situación

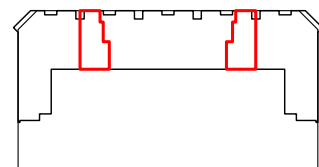

2 Unidades en Planta Baja

Superficie útil  
aproximada (m<sup>2</sup>): 84,69 m<sup>2</sup>

Superf. construida  
aprox. c/comunes: 109,62 m<sup>2</sup>

Fecha: Julio 2.010

Gestora:  
**AREA URBANA**  
Gestión Inmobiliaria

Teléfono de contacto:  
91 575 04 57  
91 591 24 96



Proyecto: **arquisemia**  
arquitectura/urbanismo



Escala gráfica en metros  
0 1 2 3

PROYECTO BÁSICO DE  
75 VIVIENDAS MULTIFAMILIARES V.P.P.B.  
EN LA PARCELA RC>110-7-1 DEL SECTOR "CRISTO DE RIVAS"  
DE RIVAS-VACIAMADRID (MADRID)  
PLANOS

Promueve: PROYECTO JOVEN DE CASA DE ANDALUCÍA EN COSLADA-RIVAS.  
S.COOP. MAD

Detalle situación parcela en Plan parcial "Cristo de Rivas".

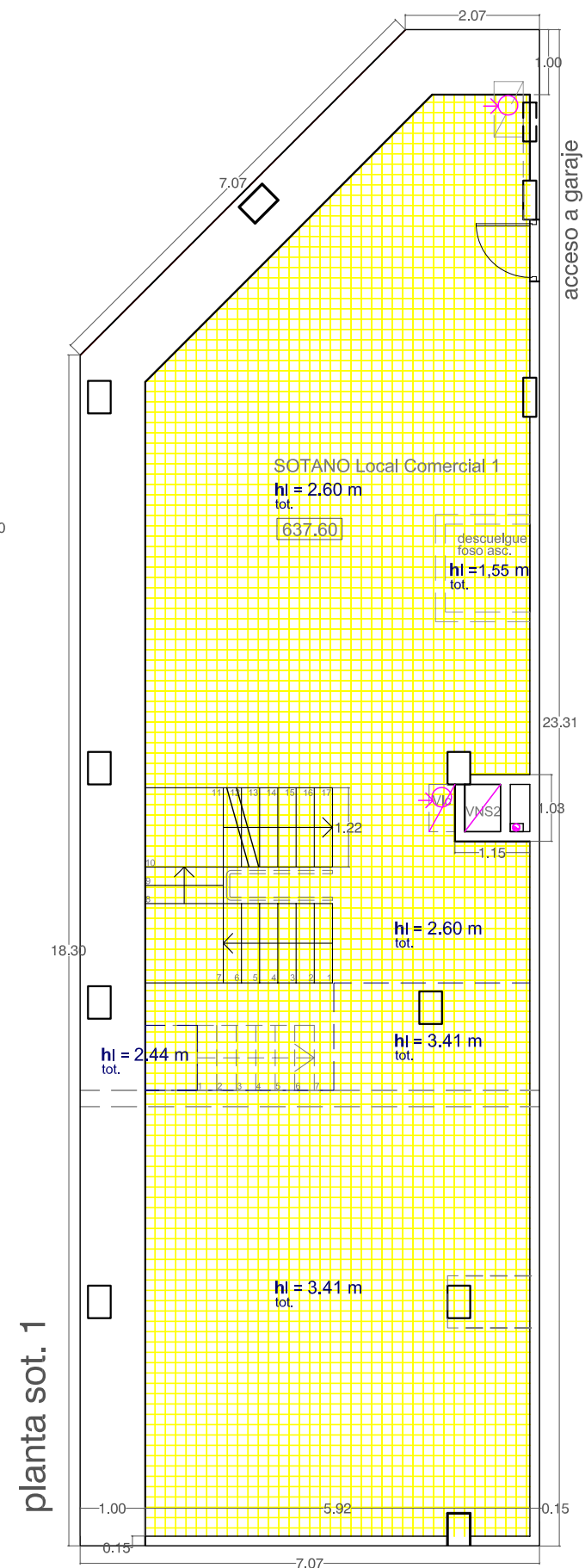
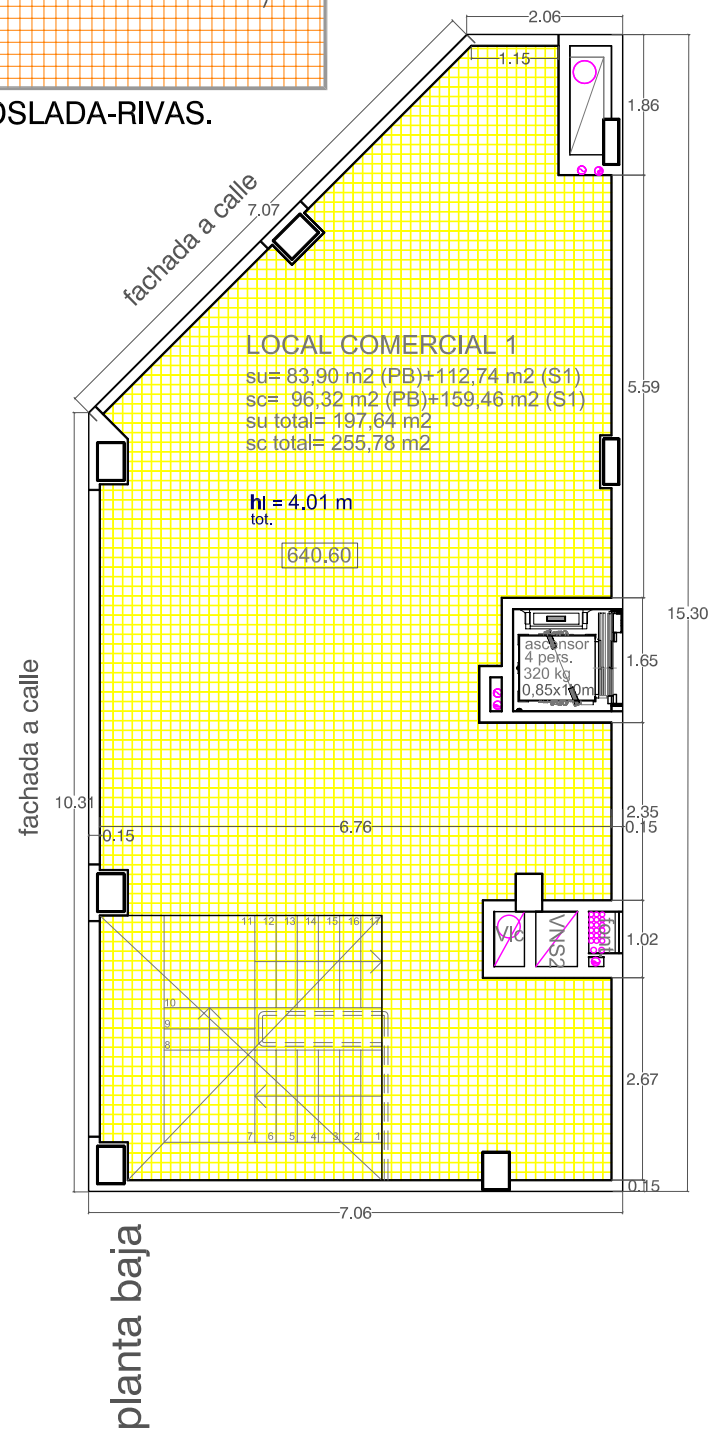
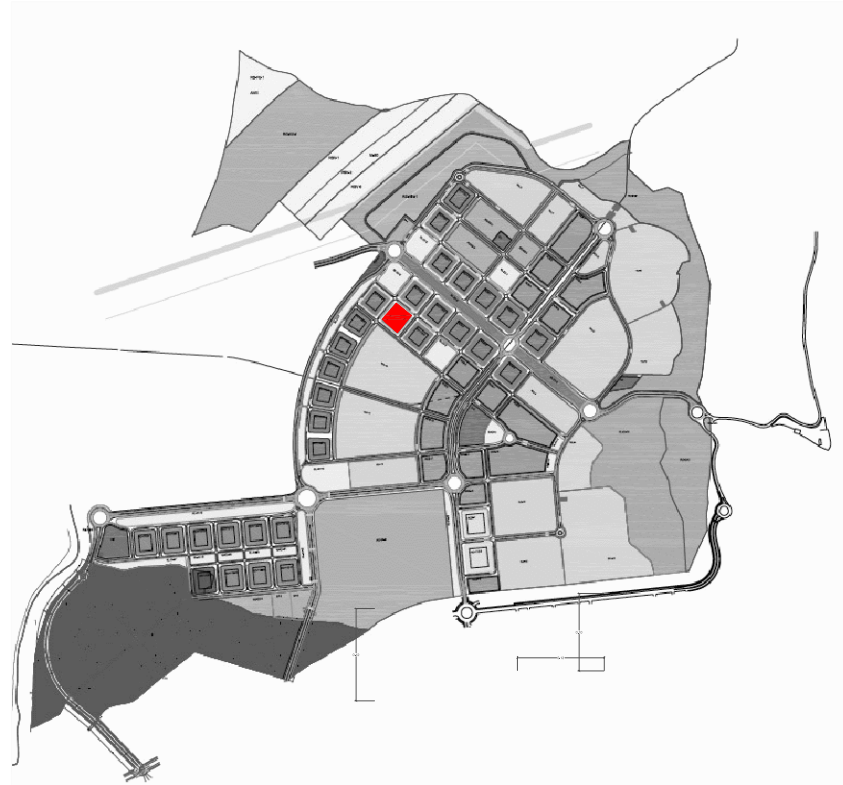

**LOCAL COMERCIAL 1**  
En planta baja  
+ planta sótano 1.

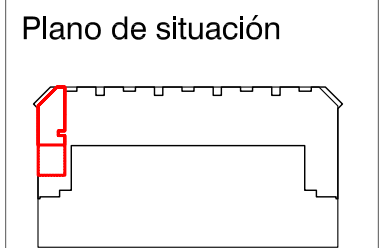

1 Unidad

Superficie útil  
aproximada (m2): 197,64 m2

Superf. Construida  
aprox. c/comunes: 255,81 m2

Fecha: Julio 2.010

Gestora:  
**AREA URBANA**  
Gestión Inmobiliaria

Teléfono de contacto:  
91 575 04 57  
91 591 24 96

Proyecto: **arquisemia**  
arquitectura/urbanismo



# PROYECTO BÁSICO DE 75 VIVIENDAS MULTIFAMILIARES V.P.P.B. EN LA PARCELA RC>110-7-1 DEL SECTOR "CRISTO DE RIVAS" DE RIVAS-VACIAMADRID (MADRID) PLANOS

Promueve: PROYECTO JOVEN DE CASA DE ANDALUCÍA EN COSLADA-RIVAS.  
S.COOP. MAD

Detalle situación parcela en Plan parcial "Cristo de Rivas".

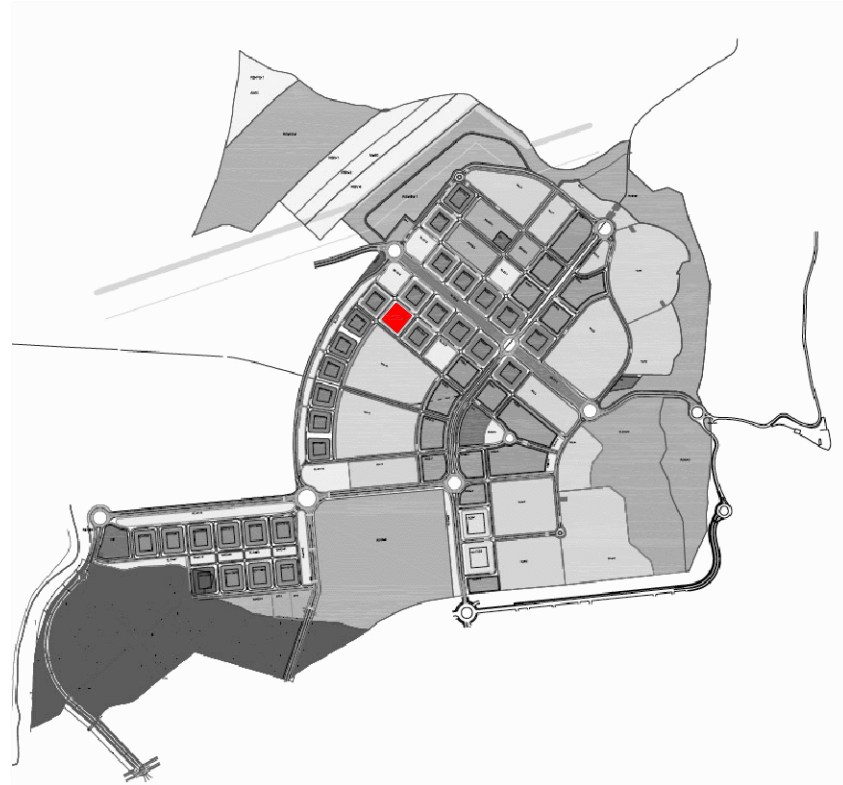

Escala gráfica en metros



Documento no contractual, sujeto a elaboración de Proyecto Básico y de Ejecución a presentar ante la D.G de Arquitectura y Vivienda de la Comunidad de Madrid y el Ilmo. Ayuntamiento de Rivas-Vaciamadrid.

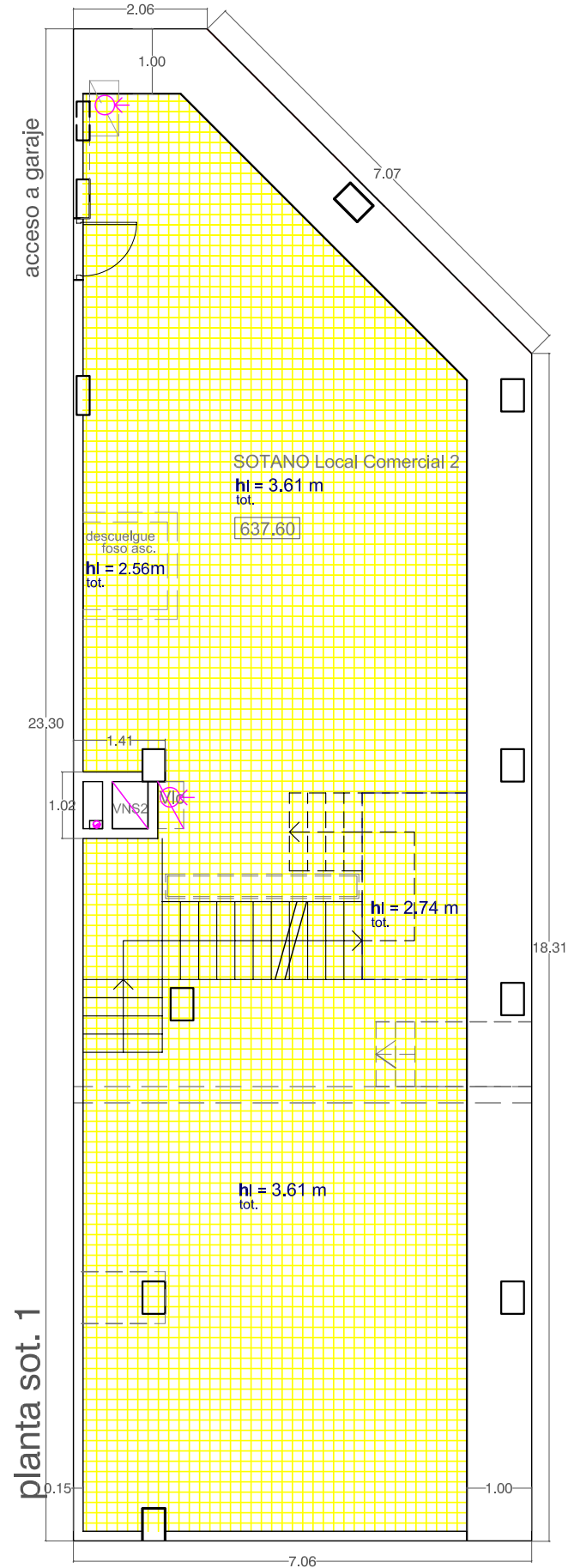
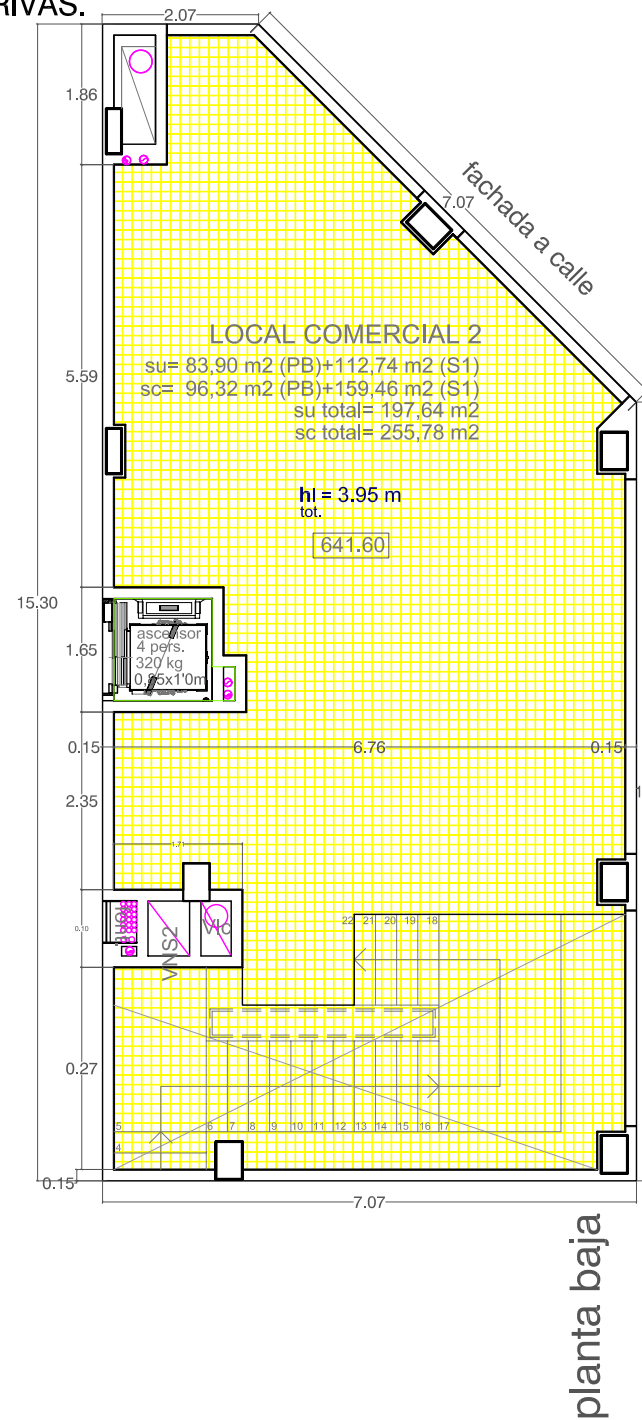

## LOCAL COMERCIAL 2

En planta baja  
+ planta sótano 1.

### Plano de situación

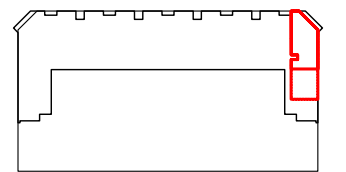

2 Unidad

### Superficie útil

aproximada (m2): 197,64 m2

### Superf. construida

aprox. c/comunes: 255,81 m2

Fecha: Julio 2.010

Gestora:

**AREA URBANA**  
Gestión Inmobiliaria

Teléfono de contacto:

91 575 04 57

91 591 24 96

Proyecto: **arquiseamia**  
arquitectura/urbanismo