

Puerta acceso emergencias C/ Maria Curie, 55-57 (por la zona peatonal del Ayuntamiento)



La bisagra superior se ha quedado en el marco de la puerta y la bisagra inferior se ha quedado en la puerta



Se observa la bisagra superior arrancada de la puerta, así como un ladrillo semi-arrancado en la cuarta hilada, junto al marco de la puerta.



La puerta se encuentra en el suelo, junto a la bajada peatonal al garaje.

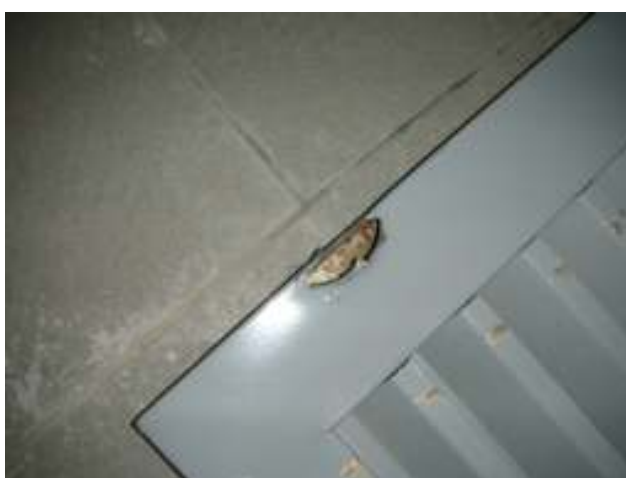

Detalle de la chapa rota (corresponde a la bisagra superior arrancada se encuentra en el marco de la puerta)



Detalle de la bisagra inferior rota (el marco de la puerta se encuentra también dañado)