

**Planeamiento Urbanístico**

Buscar
 Herramientas
 Ver



**Contenido**

**Fondos de mapa**

- Planeamiento general original
  - Ámbito
    - Ámbitos: límite
    - Ámbitos: uso predominante
  - Redes
    - Redes: tipo
    - Redes: uso general
  - Clasificación
  - Ordenanzas: uso predominante

**Doc. legales de planeamiento**

Municipio :

- RECIFICACIONES AL PG DE U5-U7-U2
- Mod. Plan General
  - Mod. ordinaria y no sustancial
  - Mod. por correcc. de errores mat.
  - Mod. por Resolución recurso advo.
  - Mod. por Sentencia Judicial
- Otros Planes
  - P.Sectorización
    - ARUNP 2 LA ESTACION (19/12/2003)
  - P.Act. Urbanística
  - P.Desarrollo
  - Callada Mediana

**COLMENAR VIEJO**  
**PLAN DE SECTORIZACION**

- ACUERDO  
Acuerdo
- MEMORIA  
Índice  
Capítulos 0 a 9  
Capítulo 10  
Titulares de los terrenos
- NORMAS URBANISTICAS  
Índice  
Capítulos I a VIII
- INFORMACION URBANISTICA  
Anejo A: Topografía y cartografía  
Anejo B: estudio infraestructuras existentes y previstas  
Anejo C: Tomo I  
Anejo C: Tomo II

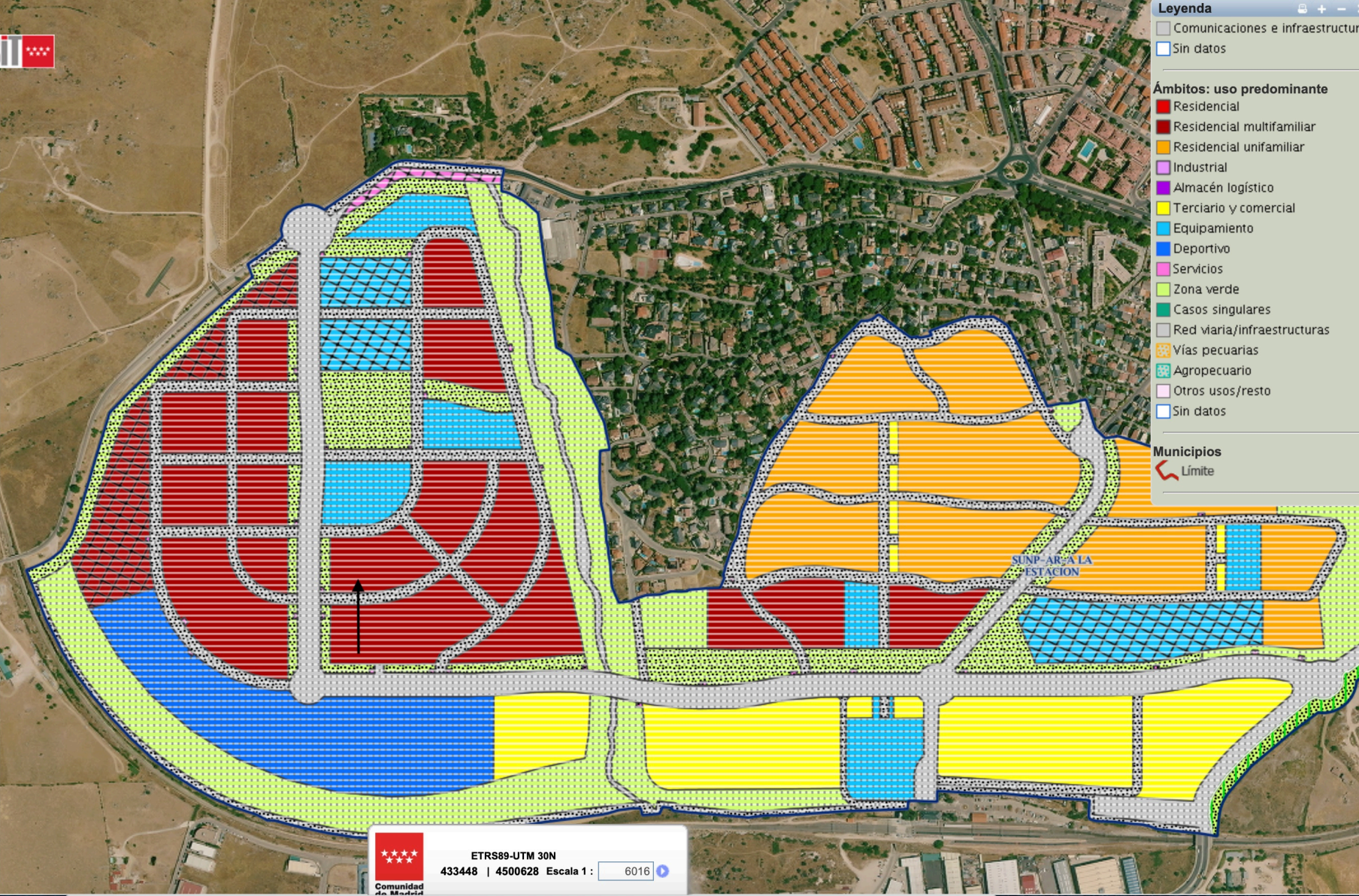

**Leyenda**

- Comunicaciones e infraestructuras
- Sin datos

**Ámbitos: uso predominante**

- Residencial
- Residencial multifamiliar
- Residencial unifamiliar
- Industrial
- Almacén logístico
- Terciario y comercial
- Equipamiento
- Deportivo
- Servicios
- Zona verde
- Casos singulares
- Red viaria/infraestructuras
- Vías pecuarias
- Agropecuaria
- Otros usos/resto
- Sin datos

**Municipios**

- Límite

ETRS89-UTM 30N  
 433448 | 4500628 Escala 1 : 6016