

PORTAL -B1-		PORTAL -C1-		PORTAL -C2-		PORTAL -E-	
Vivienda	ATICO B ATICO D	Vivienda	ATICO B ATICO D	Vivienda	ATICO F	Vivienda	ATICO E

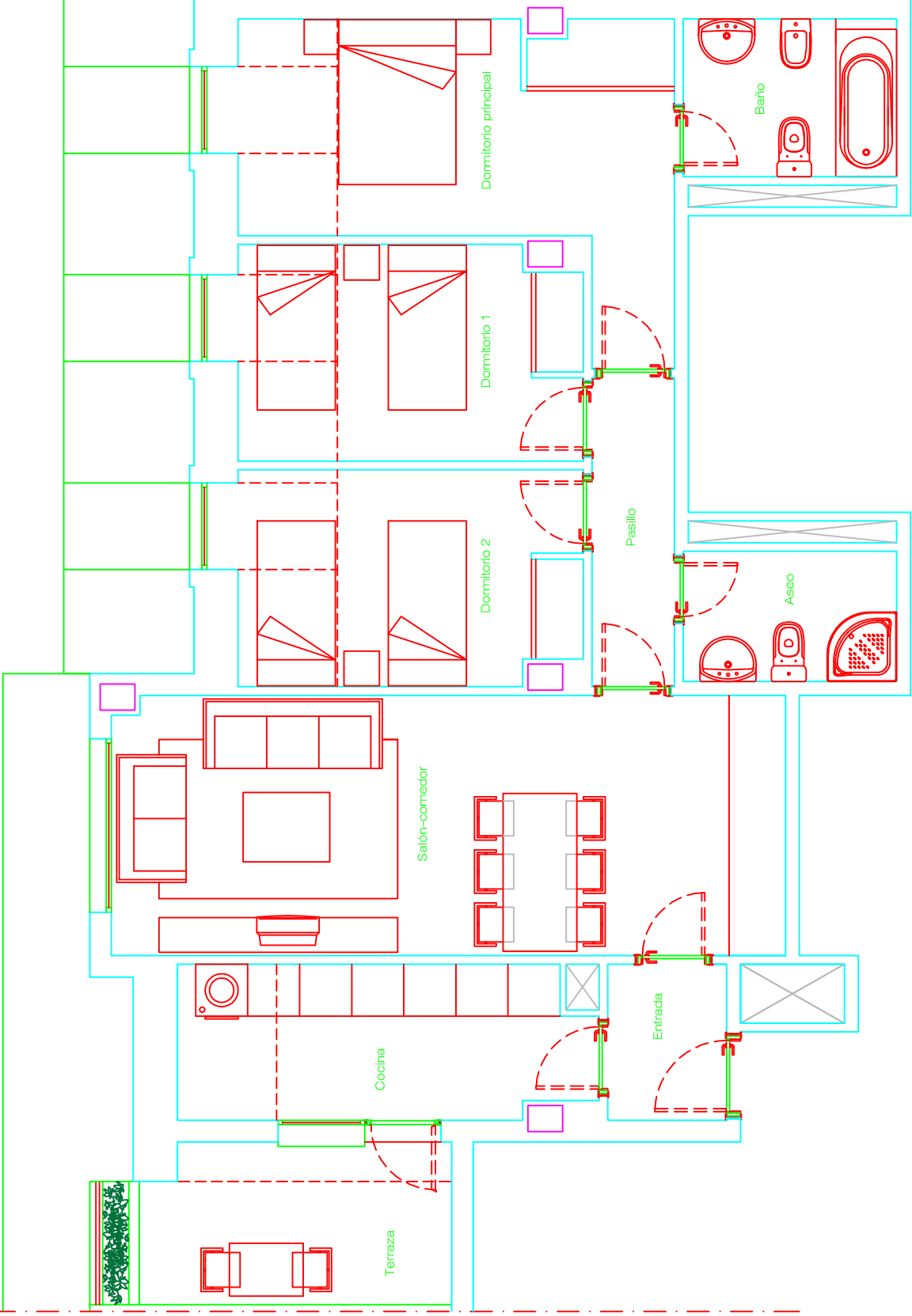

CUADRO DE SUPERFICIES ÚTILES	
SUP.ÚTIL ESPACIOS INTERIORES	
SALÓN-COMEDOR	23,28 m ²
DORMITORIO P.PAL	14,27 m ²
DORMITORIO 1	10,04 m ²
DORMITORIO 2	10,04 m ²
BAÑO	4,48 m ²
ASEO	3,69 m ²
COCINA	8,28 m ²
ENTRADA	2,56 m ²
PASILLO	3,56 m ²
TOTAL	80,20 m ²

SUP.ÚTIL ESPACIOS EXTERIORES	
TERRAZA	6,55 m ²
TOTAL	6,55 m ²

TOTAL ÚTIL	86,75 m ²
TOTAL ÚTIL V.P.P.	83,48 m ²

VIVIENDA 3D TIPO 1 G (b)
IMPORTE: 131.617,90 €

VIVIENDA 3D-1C (b)
 SITUACION: PLANTA ATICO

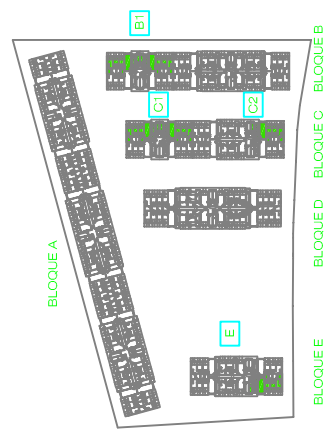

EL PRESENTE PLANO PUEDE SUFRIR MODIFICACIONES EN EL PROCESO DE OBTENCIÓN DE LICENCIA Y NO TIENE CARÁCTER CONTRACTUAL

CRISTINA SUR PROMOCIÓN DE 360 VIVIENDAS, TRASTEROS Y GARAJE EN PINTO