

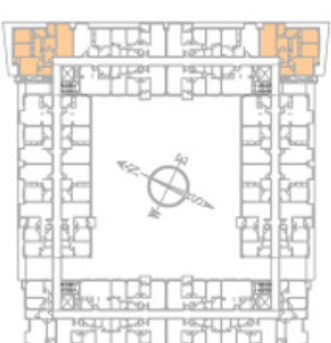

CONJUNTO RESIDENCIAL

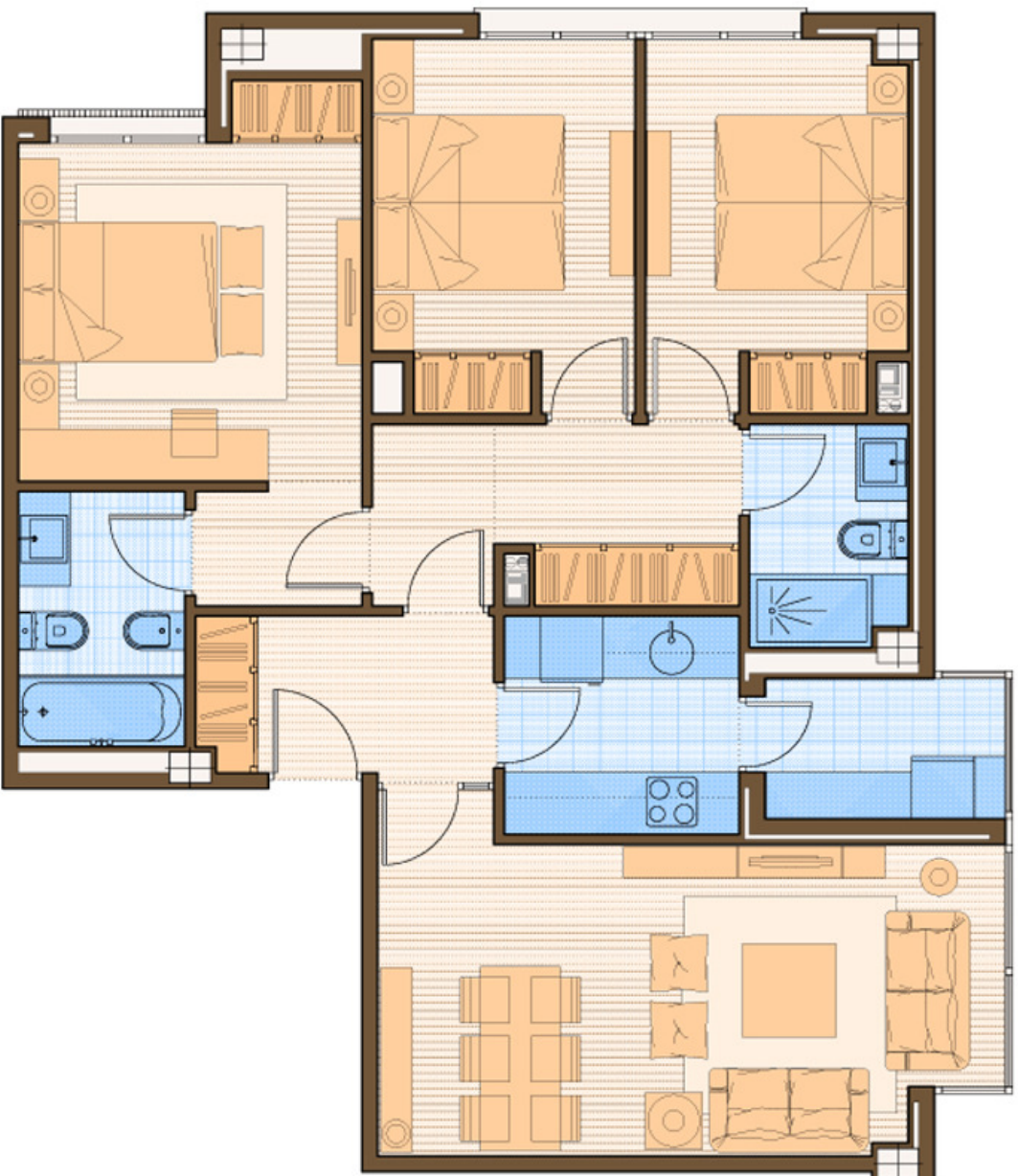

PLANTAS: 1º, 2º, 3º, 4º Y 5º

VIVIENDA TIPO D  
CANTIDAD:

D
10

SUPERFICIE TOTAL DE VIVIENDA 117,90M<sup>2</sup>

LA VIVIENDA TIPO D, DE LA QUE HAY EN EL PROYECTO, UN TOTAL DE 10 UNDS, TIENE UNA SUPERFICIE CONSTRUIDA TOTAL, CON P.P. DE COMUNIS, DE 117,90 M<sup>2</sup>.  
NOTA: EL MODELO D, ADEMÁS DE 2 VIVIENDAS POR PLANTA (DE 1ª A 4ª) HAY DOS MÁS EN PLANTA 5ª.

TIPO D: APARTAMENTO 3 DORMITORIOS

ESCALA 1/80



Soc. Cooperativa de Viviendas  
"FUNCIÓN SOCIAL"  
Tfno. 91.547.93.89.

## CONJUNTO RESIDENCIAL VILLAMAGNA

Proyecto Residencial de alto standing. Integrador de Estudios y Apartamentos, en la parcela TR-20.B - de Sanchinarro (Madrid)

SITUACIÓN:

Parcela TR-20.B. SANCHINARRO. MADRID

PROMOTOR:

COOPERATIVA DE VIVIENDAS "FUNCIÓN SOCIAL"

**MARZO**  
**2008**