

VALDEBEBAS

VIVIENDA ADJUDICADA A Dn. _____ SITUADA EN PLANTA: _____ Nº DE ORDEN: _____

FDO. LA COOPERATIVA _____ FDO. EL COOPERATIVISTA _____

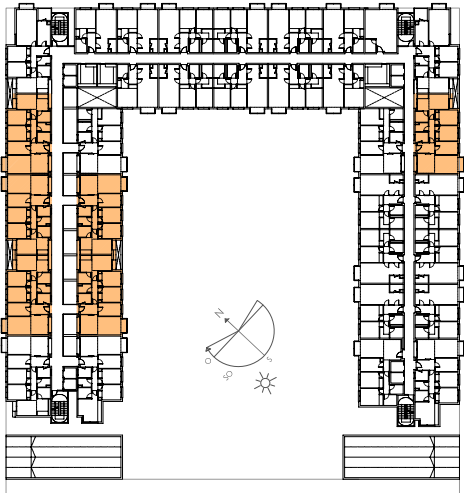
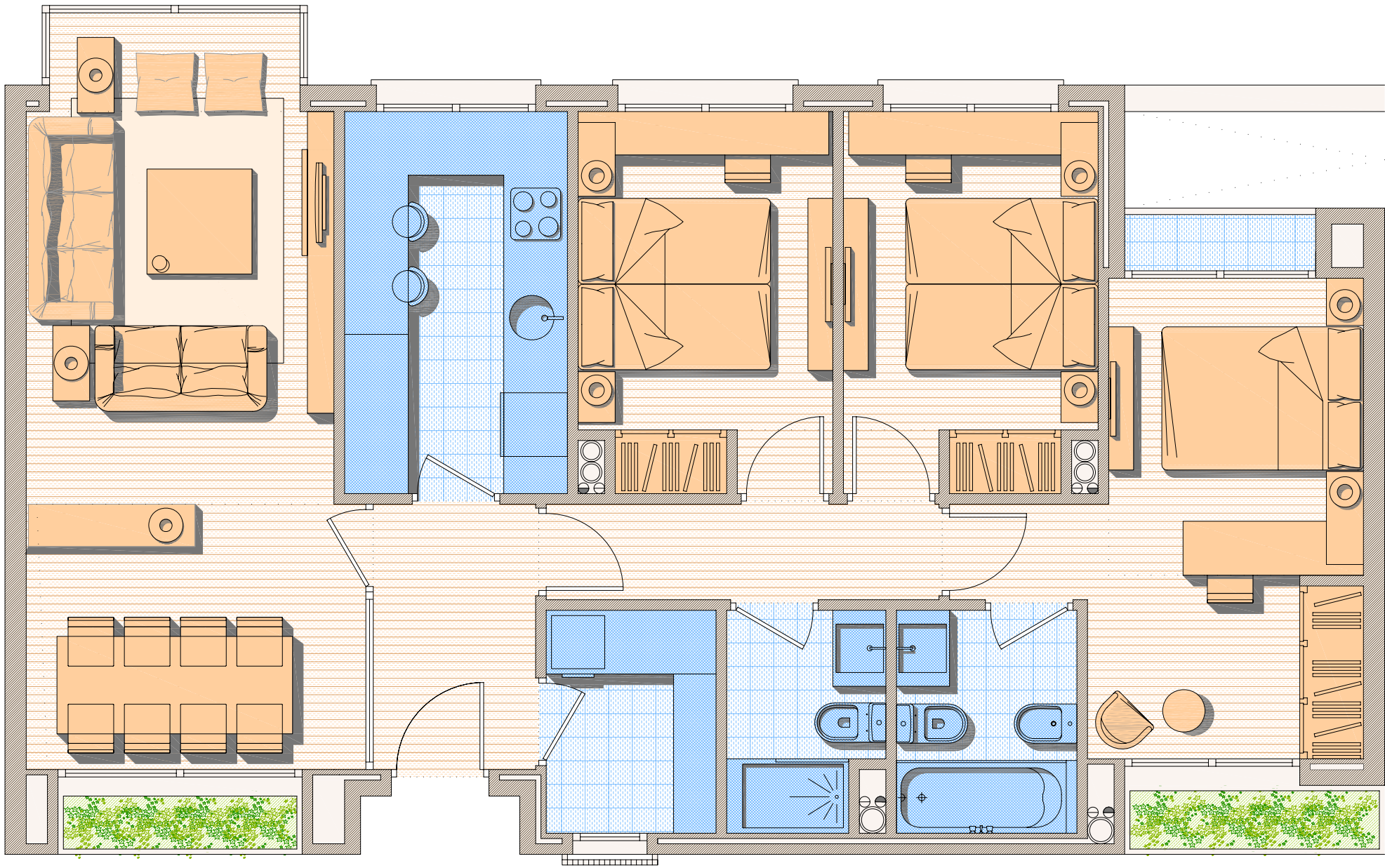

PLANTAS 1º, 2º, 3º, 4º, 5º, 6º, 7º Y 8º

VIVIENDA	3D
CANTIDAD:	XX

SUPERFICIE NETA (CON MUROS Y TABIQUES)	85.50M2
--	---------

LA VIVIENDA TIPO 1D, DE LA QUE HAY EN EL PROYECTO, UN TOTAL DE XXX UDS., TIENE UNA SUPERFICIE NETA DE PISO DE 85.50 M2 Y CON COMUNES ASCIENDE A UN TOTAL DE 97.05 M2

SUPERFICIE COMPUTABLE: 79.60 M2

TIPO 3D: VIVIENDA 3 DORMITORIOS

ESCALA 1/50



Soc. Cooperativa de Viviendas
"EL RETIRO DE VALDEBEBAS"
Tfno. 91.547.93.89.

CONJUNTO RESIDENCIAL "RETIRO DE VALDEBEBAS". MADRID

VIVIENDAS DE 1, 2 Y 3 DORMITORIOS EN REGIMEN DE VENTA LIBRE CON TRASTEROS, GARAJES Y ZONAS COMUNES

SITUACIÓN:
Parcela M-126-A. VALDEBEBAS. MADRID

PROMOTOR:
COOPERATIVA DE VIVIENDAS "EL RETIRO DE VALDEBEBAS"

JULIO
2010

NOTA: Este documento tiene carácter de información comercial, sujeto a modificaciones por necesidades de obra, de obtención de licencia, o aquellas que pueda estimar en su momento la dirección facultativa, no siendo en consecuencia vinculante desde el punto de vista contractual.