

PROYECTO DE EJECUCION	54 VIVIENDAS VPPPL, GARAJES Y TRASTEROS
SITUACION	PARCELA BA-09, SECTOR 3 "EL TRIBUNILLO" PARACUELLOS DEL JARAMA (MADRID)
PROPIETARIO	TODOS MADRID, Soc. Coop. Madrileña
TIPOLOGIAS DE VIVIENDAS	TIPOLOGIAS DE VIVIENDAS 2
AMUEBLAMIENTO Y SUPERFICIES	AMUEBLAMIENTO Y SUPERFICIES
CONFORME LA PROPIEDAD	CONJUNTO TRES CANTOS, REF. 28/07
ARQUITECTO: ELEUTERIO DE LA FUENTE GIMENO	ESCALA 1/50
PLANO N° A-31	MADRID, OCTUBRE 2009

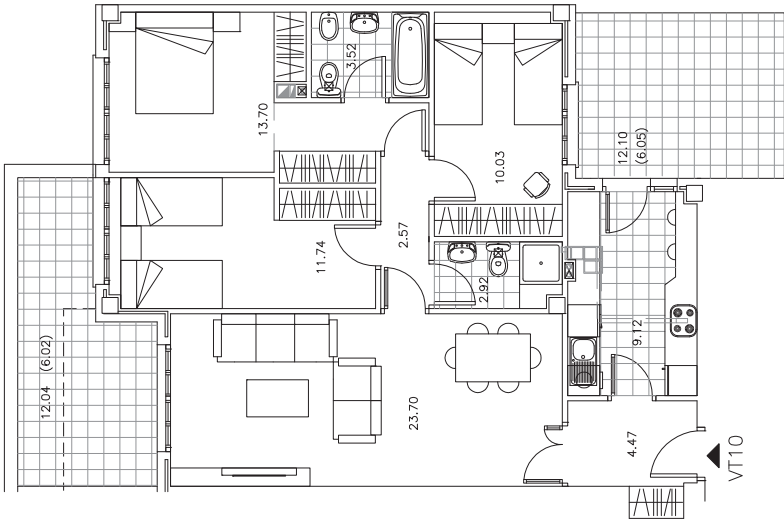

SUP. ÚTIL TOTAL=89,94m2

VT10

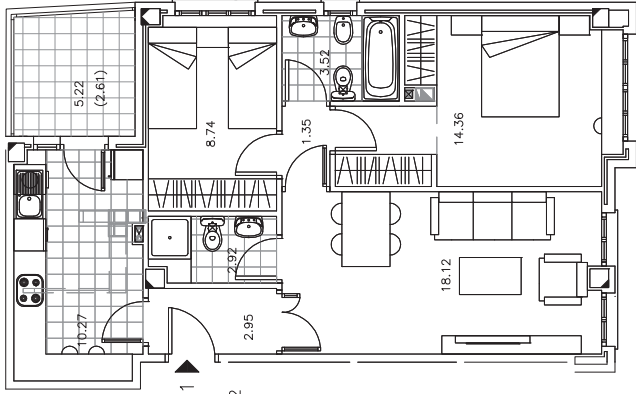

VT11

SUP. ÚTIL TOTAL=64,84m2

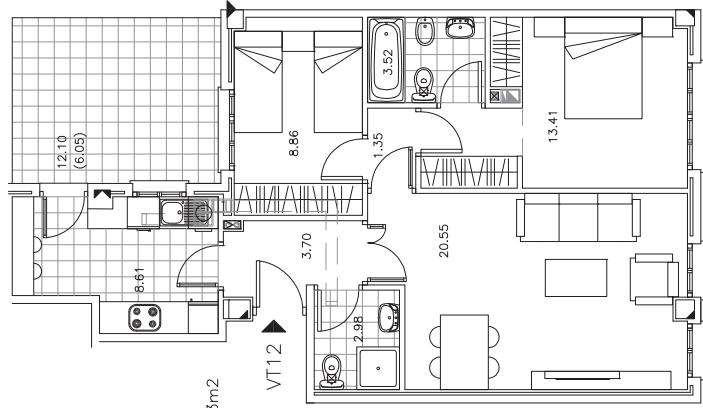

SUP. ÚTIL TOTAL=69,03m2

VT12

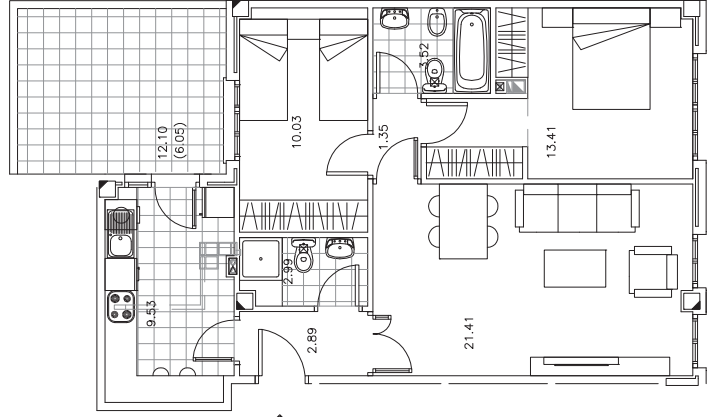

VT13

SUP. ÚTIL TOTAL=71,18m2

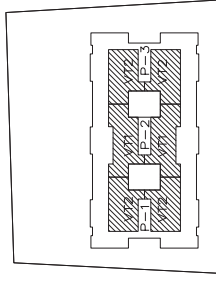

PLANTA ATICO

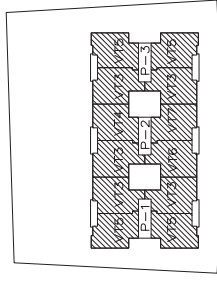

PLANTA 1º, 2º Y 3º

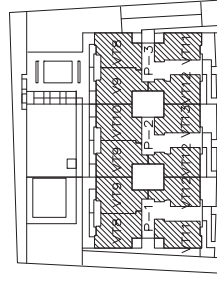

PLANTA BAJA

PROYECTO DE EJECUCIÓN	54 VIVIENDAS VPPL, GARAJES Y TRASTEROS
SITUACIÓN	PARCELA BA-09, SECTOR 3 "EL TRIBUNILLO", PARACUELLOS DEL JARAMA (MADRID)
PROPIETARIO	TODOS MADRID, Soc. Coop. Madrileña
TIPOLOGÍAS DE VIVIENDAS	3
AMUEBLAMIENTO Y SUPERFICIES	
CONFORME LA PROPIEDAD	
REF.	CONJUNTO TRES CASAS, 28/07
ARQUITECTO: ELEUTERIO DE LA FUENTE GIMENO	ESCALA 1/50
	PLANO Nº A-32
	MADRID, OCTUBRE 2009

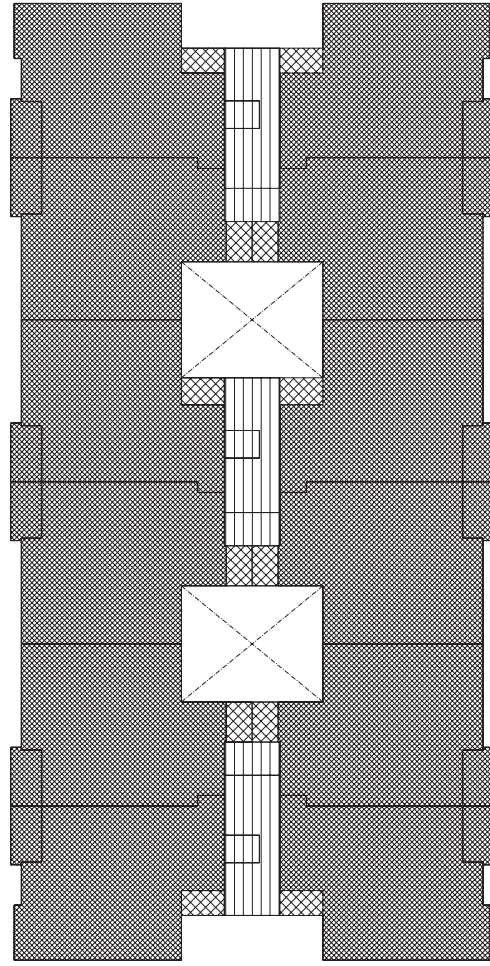

PLANTA TIPO 1-2-3	SUP. COMPUTABLE	SUP. NO COMPUTABLE
VIVIENDAS	1.154,46 m ²	-
ZONAS COMUNES, ASCENSOR, HUECOS	-	90,23 m ²
TENDEROS CUBIERTOS	-	36,00 m ²
TOTAL TIPO	1.154,46 m ²	126,23 m ²
TOTAL SUMA DE PLANTAS TIPO	3.463,58 m ²	378,59 m ²

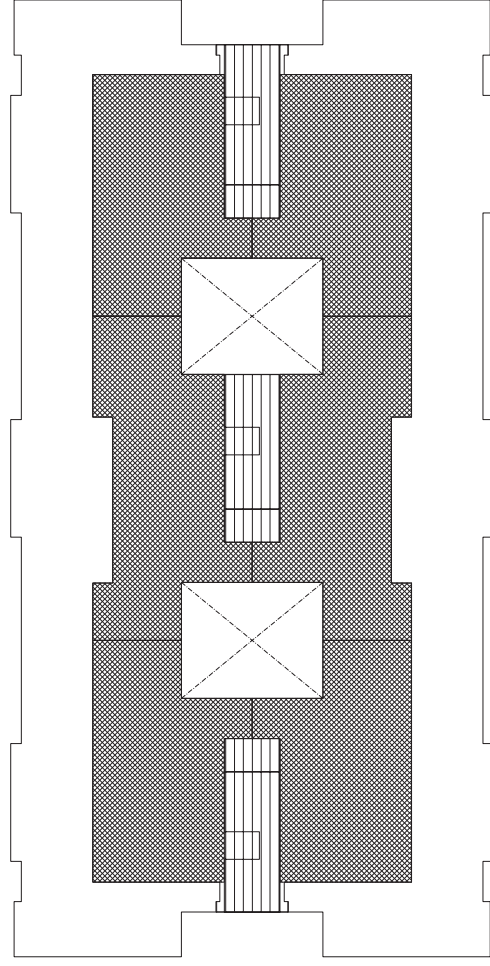

PLANTA ATICO	SUP. COMPUTABLE	SUP. NO COMPUTABLE
VIVIENDAS	612,16 m ²	-
ZONAS COMUNES, ASCENSOR, HUECOS	-	90,23 m ²
TENDEROS CUBIERTOS	-	-
TOTAL ATICO	612,16 m ²	90,23 m ²

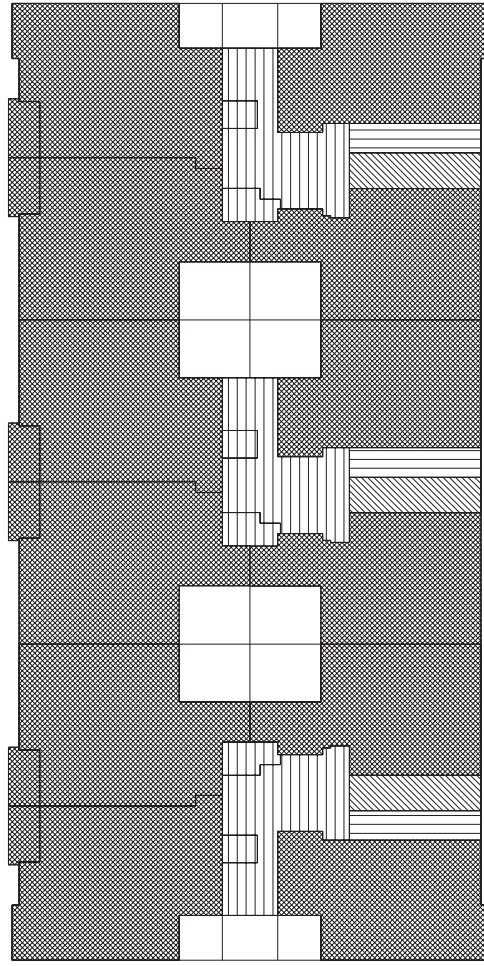

PLANTA BAJA	SUP. COMPUTABLE	SUP. NO COMPUTABLE
VIVIENDAS	1.039,10 m ²	-
ZONAS COMUNES, ASCENSOR, HUECOS	-	146,50 m ²
TENDEROS CUBIERTOS	-	-
ZONAS COMUNES CUARTOS DE INSTALAC.	-	44,34 m ²
ZONAS COMUNES SOPORTALES	-	48,43 m ²
TOTAL PLANTA BAJA	1.039,10 m ²	239,27 m ²

PROYECTO DE EJECUCION	54 VIVIENDAS VPPL, GARAJES Y TRASTEROS
SITUACION	PARCELA BA-09, SECTOR 3 "EL TRIBUNILLO", PARACUELLOS DEL JARAMA (MADRID)
PROPIETARIO	TODO MADRID, Soc. Coop. Madrileña
SUPERFICIES CONSTRUIDAS	
CONFORME LA PROPIEDAD	
REF.	CONJUNTO TRES CANTOS 28/07
ESCALA	1/150
PLANO Nº	A-33
MARCO	OCTUBRE 2009

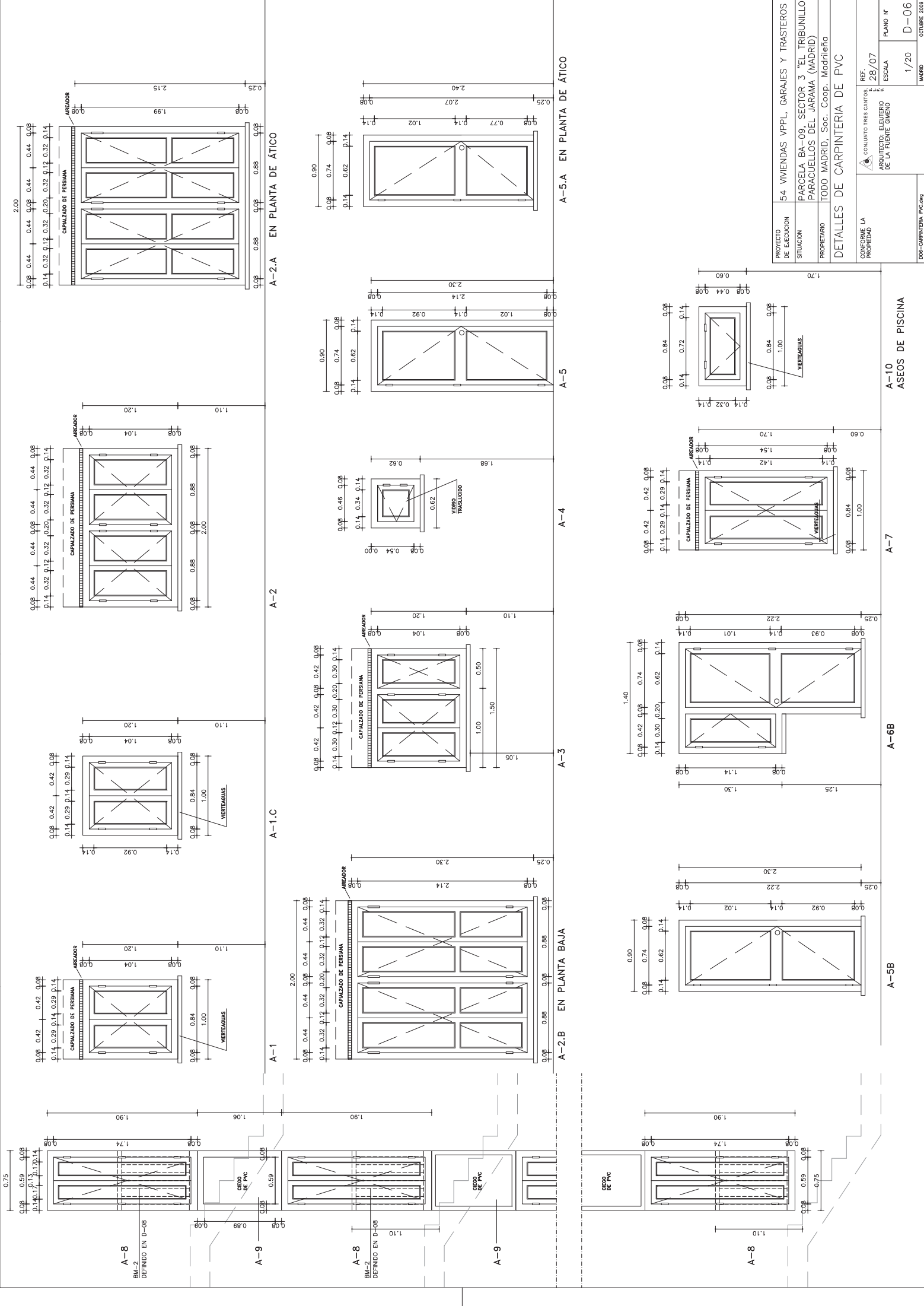

PROYECTO DE EJECUCIÓN	54 VIVIENDAS VPPL, GARAJES Y TRASTEROS
SITUACIÓN	PARCELA BA-09, SECTOR 3 "EL TRIBUNILLO", PARACUELLOS DEL JARAMA (MADRID)
PROPIETARIO	TODU MADRID, Soc. Cooperativa
DETALLES DE CARPINTERIA DE PVC	
CONFORME LA PROPIEDAD	REF. CONJUNTO TRES CANTOS, 28/07
ARQUITECTO: LEUTERIO DE LA FUENTE GIMENO	ESCALA 1/20
MDR-CARPINTERIA.PVC@UPM	MADRID 1/20
	PLANO N° D-06
	OCTUBRE 2009

A-2-A EN PLANTA DE ÁTICO

A-5-A EN PLANTA DE ÁTICO

A-2

A-5

A-1-C

A-4

A-1

A-3

A-8

A-2-B EN PLANTA BAJA

A-10 ASEOS DE PISCINA

A-7

A-6B

A-5B

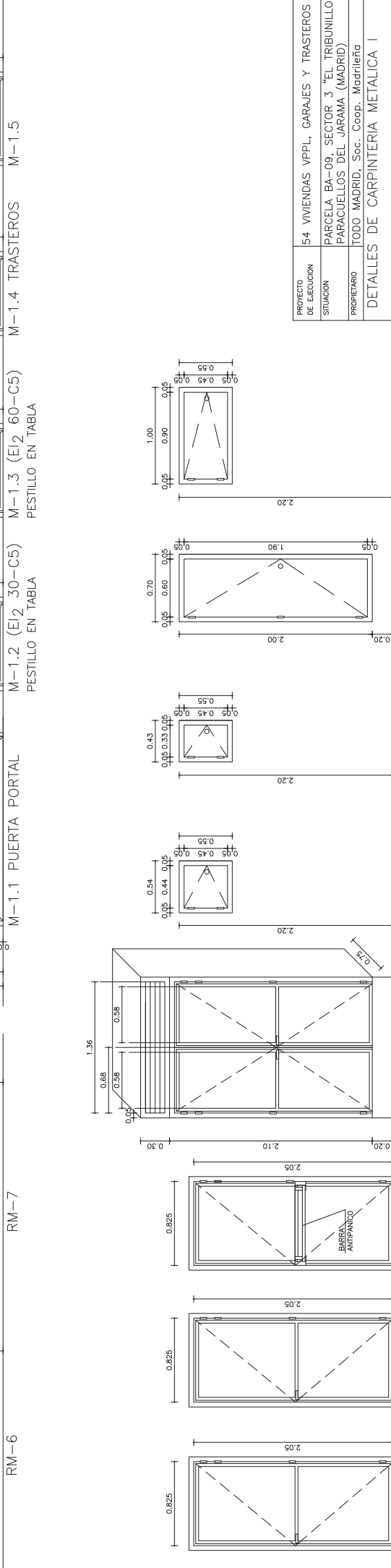
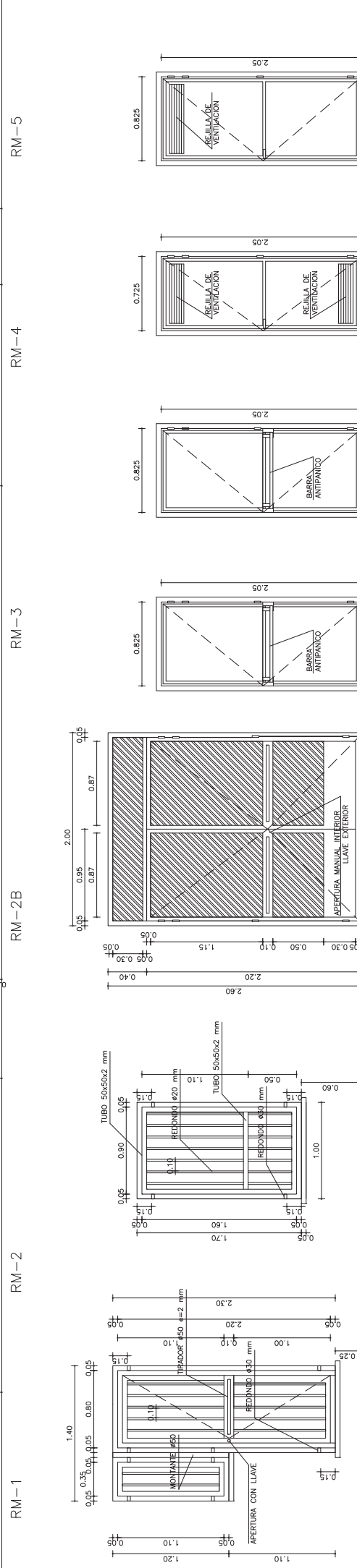
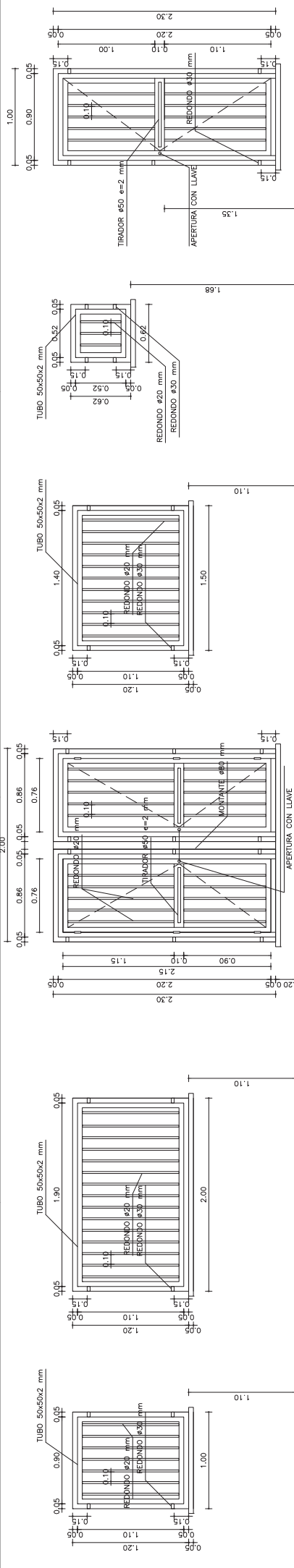

PROYECTO DE EJECUCION	54 VIVIENDAS VPPL, GARAJES Y TRASTEROS	REF.	CONJUNTO TRES CASOS, 28/07	PLANO N°	D-07
SITUACION	PARCELA BA-09, SECTOR 3 "EL TRIBUNILLO", PARACUELLOS DEL JARAMA (MADRID)	ESCALA	1/20	MADRID	OCTUBRE 2009
PROPIETARIO	TODO MADRID, Soc. Coop. Madriña	ARQUITECTO	ELEUTERIO DE LA FUENTE GIMENO		
DETALLES DE CARPINTERIA METALICA I		CONFORME LA PROPIEDAD			
007-CARPINTERIA METALICA I-09					
M-1.6 (E12 45-C5)	M-1.7	M-1.8	M-1.10	M-2.1	M-2.2
M-1.2 (E12 30-C5)	M-1.3 (E12 60-C5)	M-2.3	M-2.4	CALEFACCION, A.C.S. REGISTROS DE ELECTRICIDAD	
M-1.4	M-1.5	REGISTROS DE AGUA		REGISTROS DE ELECTRICIDAD	
M-1.1 PUERTA PORTAL		TELECOMUNICACIONES		REGISTROS DE AGUA	
M-1.2 (E12 30-C5)		CALEFACCION, A.C.S. REGISTROS DE ELECTRICIDAD		REGISTROS DE ELECTRICIDAD	
M-1.3 (E12 60-C5)		CALEFACCION, A.C.S. REGISTROS DE ELECTRICIDAD		REGISTROS DE ELECTRICIDAD	
M-1.4		CALEFACCION, A.C.S. REGISTROS DE ELECTRICIDAD		REGISTROS DE ELECTRICIDAD	
M-1.5		CALEFACCION, A.C.S. REGISTROS DE ELECTRICIDAD		REGISTROS DE ELECTRICIDAD	
M-1.10		ARMARIO CONTADORES AGUA		REGISTROS DE ELECTRICIDAD	
M-1.6 (E12 45-C5)		ARMARIO CONTADORES AGUA		REGISTROS DE ELECTRICIDAD	
M-1.7		ARMARIO CONTADORES AGUA		REGISTROS DE ELECTRICIDAD	
M-1.8		ARMARIO CONTADORES AGUA		REGISTROS DE ELECTRICIDAD	
M-1.1		TELECOMUNICACIONES		REGISTROS DE AGUA	
M-1.2		TELECOMUNICACIONES		REGISTROS DE AGUA	
M-1.3		TELECOMUNICACIONES		REGISTROS DE AGUA	
M-1.4		TELECOMUNICACIONES		REGISTROS DE AGUA	
M-1.5		TELECOMUNICACIONES		REGISTROS DE AGUA	
M-1.10		ARMARIO CONTADORES AGUA		REGISTROS DE ELECTRICIDAD	
M-1.6 (E12 45-C5)		ARMARIO CONTADORES AGUA		REGISTROS DE ELECTRICIDAD	
M-1.7		ARMARIO CONTADORES AGUA		REGISTROS DE ELECTRICIDAD	
M-1.8		ARMARIO CONTADORES AGUA		REGISTROS DE ELECTRICIDAD	