

**170 VPP EN LA MANZANA 17, PLAN PARCIAL 5, "POZA DEL AGUA"
CONSTRUCTORA: ISOLUX CORSÁN**

Informe del estado de la obra a 05 de julio de 2012

Sótanos 1 y 2 de garaje

- Se encuentran terminados los revestimientos de paredes en sótano 1 y 2
- Se encuentra terminado el solado de los trasteros y de los pasillos
- Se encuentra terminado el saneamiento colgado
- Se encuentra terminada la instalación de alumbrado en sótano 1
- Se encuentra avanzada la instalación de los conductos de ventilación en ambos sótanos
- Continúa la instalación de las telecomunicaciones

Fachadas

- Terminadas las fachadas de ladrillo a falta de cierre de los puntos de entrada de material (*)
- Comenzado el montaje del vidrio U Glas en portal 9-10

Particiones entre viviendas

- Terminadas las particiones entre viviendas y zonas comunes. La división en el interior de las viviendas está terminada a falta del portal 8

Solados y alicatados

- Terminados los alicatados del portal 1 al 6
- Terminados los solados de gres del portal 1 y 2

Instalaciones individuales

- Terminada la instalación de calefacción y fontanería a falta de los puntos de servicio
- Terminada la instalación de electricidad y telecomunicaciones a falta de puntos de servicio

Carpinterías

- Terminadas las carpinterías de ventanas del portal 1 al 6
- Terminada la carpintería de madera de los armarios empotrados del portal 1 al 3

Cubiertas

- Terminada la cubierta del edificio de viviendas en todos los portales excepto en el 10

Instalaciones generales

- Terminados los montantes de agua y calefacción, a falta de aislamiento y contadores
- Están terminados los montantes de electricidad y teleco a falta de cables
- Están terminados las instalaciones de columna seca y gas
- Terminadas las puertas de acceso y las guías de los ascensores en todos los portales

Plazo de obra

- Se estima que las obras terminarán al final del octubre o primeros de noviembre de 2012

Importe de obra certificado

- La certificación del mes de mayo asciende a un importe acumulado del 59,76%

(*) **Nota importante.** En estas fachadas está pendiente la limpieza, que se realizará una vez hayan concluidos los sellados de las ventanas

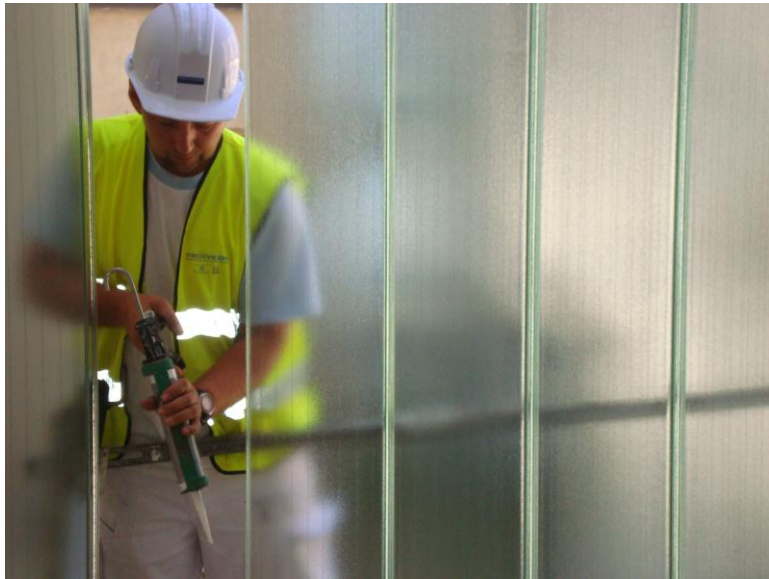

COLOCACIÓN DE U-GLAS EN FACHADAS



COLOCACIÓN PUERTAS ASCENSOR



CARPINTERIA DE ALUMINIO

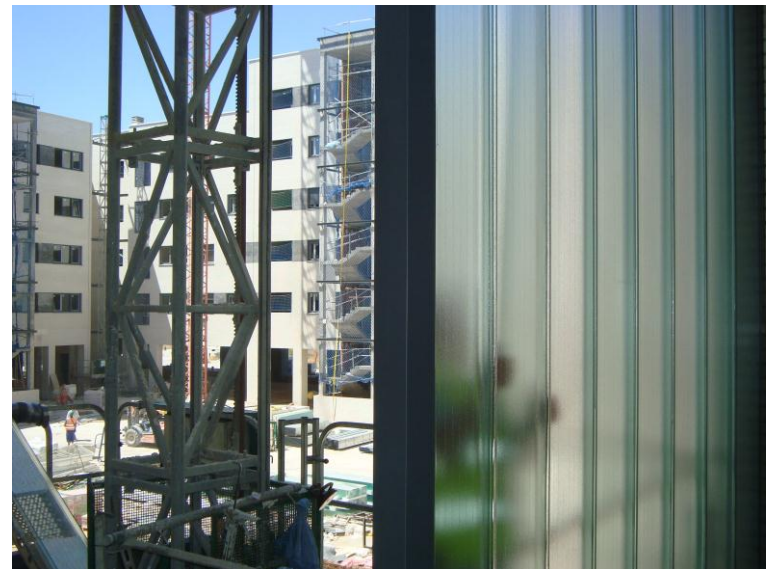

PATIO INTERIOR Y ZINA U-GLAS



ARMARIOS EMPOTRADOS



ALICATADO BAÑO PRINCIPAL



ALICATADO ASEO



ESTADO GNERAL PATIO INTERIOR



ILUMINACIÓN Y VENTILACIÓN GARAJE



FACHADA PRINCIPAL