

170 VPP EN LA MANZANA 17, PLAN PARCIAL 5, "POZA DEL AGUA"
CONSTRUCTORA: ISOLUX CORSÁN
Informe del estado de la obra a 2 de abril de 2012

Sótanos 1 y 2 de garaje

Se encuentran terminados los trabajos de partición de ambas plantas, incluidos los trasteros.

Fachadas de ladrillo visto

Actividad terminada.

Aislamiento de fachadas

El aislamiento de las fachadas se encuentra terminado en su totalidad.

Fachadas de vidrio U Glas

Terminada la colocación de las vigas metálicas para soporte de cerramiento de vidrio U Glas.

Particiones interiores ente viviendas

La división entre viviendas y de estas con las zonas comunes está terminada en su totalidad.

Conductos de ventilación y bajantes sanitarias

Esta actividad se encuentra terminada en su totalidad.

Particiones de Pladur

Las divisiones en el interior de las viviendas continúan en la planta segunda, portal 11.

Cubiertas

Se encuentra terminada la impermeabilización del portal 1 y 11, y se avanza a buen ritmo por el portal 2, 3 y 4.

Instalaciones individuales

Calefacción

De esta instalación se encuentran terminadas las viviendas de los portales 1 hasta el 7.

Desagües de fontanería

De esta instalación se encuentran terminados los desagües de los portales 1 hasta el 5.

Electricidad

De esta instalación se encuentran terminados los tubos de las viviendas del portal 1 y 11.

Instalaciones generales

Saneamiento colgado

Estas instalaciones se encuentran terminadas en el techo de planta baja del portal 1 hasta el 7.

Electricidad

Están terminados los tubos de los montantes del portal 1 y 11.

Ascensores

Están terminadas las guías de los ascensores entre el portal 1 y el 7.

Proceso de obra

Se estima que las obras terminarán a finales del mes de octubre de 2012.

Importe de obra certificado

Se ha tramitado la certificación del mes de febrero con un importe acumulado del 42,29%.



VISTA GENERAL FACHADA INTERIORES TERMINADAS



AISLAMIENTO TECHO P. BAJA



TAPADO LLAGAS SIN MORTERO EN PARTICIONES FÓNICAS



PREPARACIÓN CUBIERTA VIVIENDAS PARTALES 5 y 6



EJECUCIÓN CUBIERTA VIVIENDAS PORTAL 4



PRUEBA DE AGUA CUBIERTA VIVIENDAS



EJECUCIÓN CORTE EN VENTANA PARA ENCAJE VIERTEAGUAS

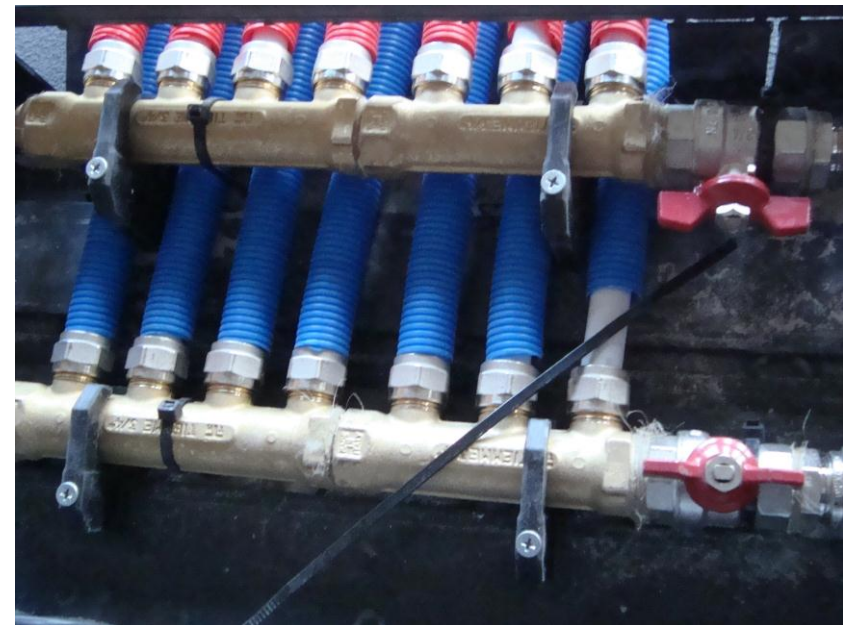

DETALLE COLECTORES CALEFACCIÓN

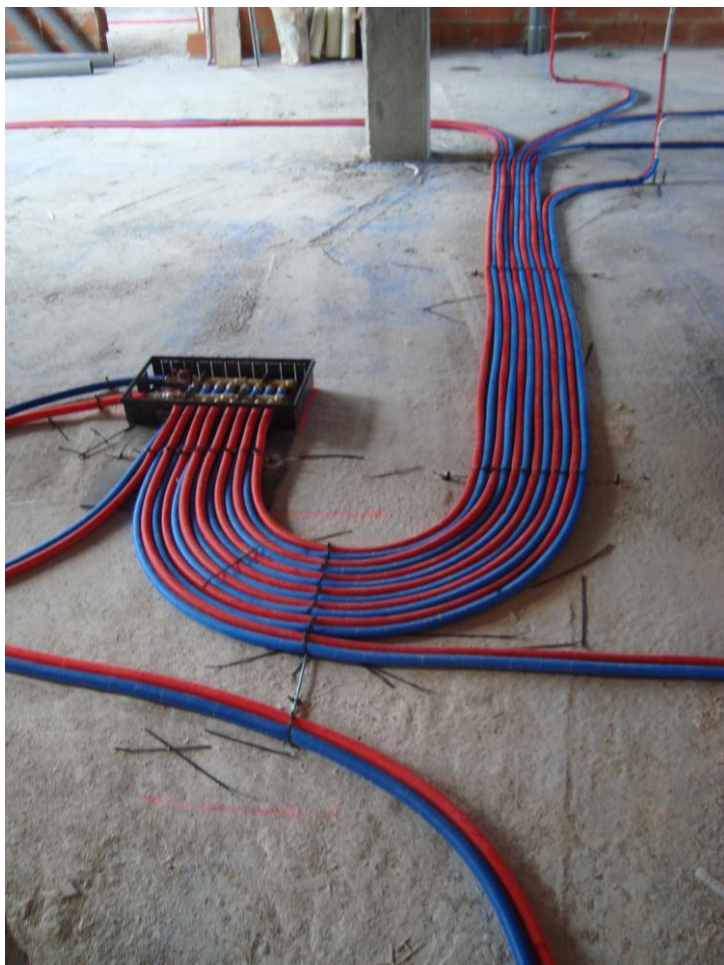

TENDIDO TUBERÍAS CALEFACCIÓN



DETALLE REFUERZO SUMIDERO EN CUBIERTAS



DETALLE EJECUCIÓN IMPERMEABILIZACIÓN CUBIERTA VIVIENDAS



MONTANTES PREINSTALACIÓN AA



DETALLE CUADRO ELÉCTRICO EN VIVIENDAS



REFUERZO EN PLADUR PARA CUELGUÉ DE RADIDORES