

Convocatoria de Vivienda Pública en Venta y Alquiler



751

NUEVAS VIVIENDAS PROTEGIDAS DE PROMOCIÓN MUNICIPAL

VALLECAS ENSANCHE 12. Parcela 1.37 B-C

77 viviendas venta

PROYECTO

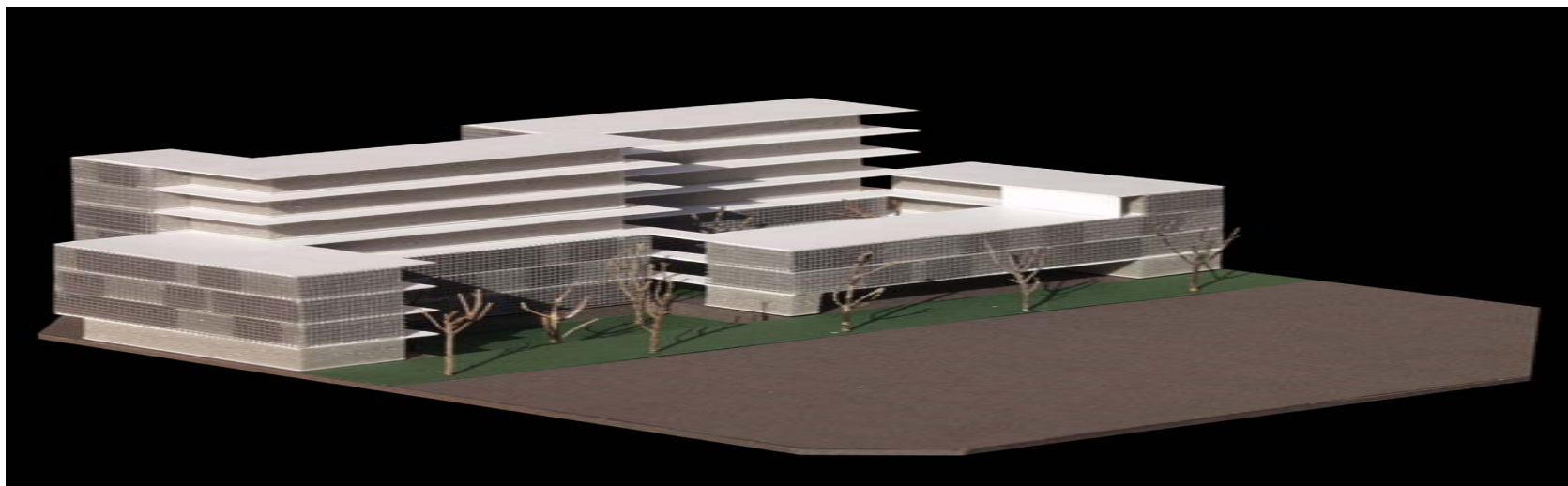

ARQUITECTOS: FERNANDO GUTIÉRREZ / JAVIER BARDÓN





VALLECAS ENSANCHE 12. Parcela 1.37 B-C

77 viviendas venta

ESTADO ACTUAL



FECHA ESTIMADA FIN DE OBRA: ABRIL 2007

VALLECAS ENSANCHE 14. Parcela 1.11 A y B

151 viviendas venta

PROYECTO



ARQUITECTO: JOSÉ MARÍA OTAMENDI





VALLECAS ENSANCHE 14. Parcela 1.11 A y B

151 viviendas venta

ESTADO ACTUAL



FECHA ESTIMADA FIN DE OBRA: SEPT 2008

VALLECAS ENSANCHE 24. Parcela 6.14 D

39 viviendas venta

PROYECTO

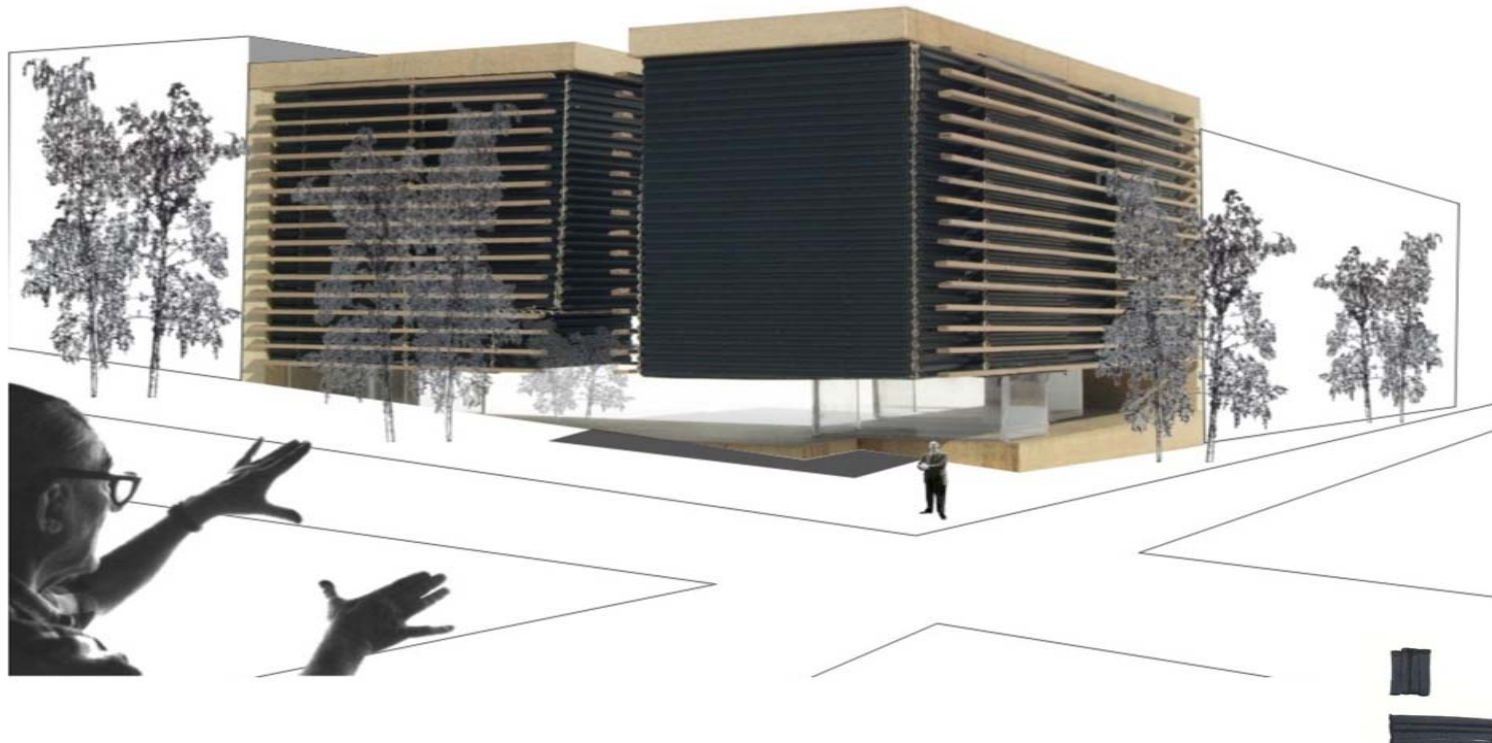

ARQUITECTO: JUAN MANUEL SEGURA





VALLECAS ENSANCHE 24. Parcela 6.14 D 39 viviendas venta

ESTADO ACTUAL



FECHA ESTIMADA FIN DE OBRA: MAYO 2008



LAS TABLAS. Parcela B-9

83 viviendas venta



ESTADO ACTUAL





LAS TABLAS. Parcela B-9 83 viviendas venta

ESTADO ACTUAL



FECHA ESTIMADA FIN DE OBRA: FEB 2007



VALLECAS ENSANCHE 2. Parcela 1.34

129 viviendas arrendamiento



ARQUITECTO: EUGENIO AGUINAGA



VALLECAS ENSANCHE 2. Parcela 1.34 129 viviendas arrendamiento

ESTADO ACTUAL



FECHA ESTIMADA FIN DE OBRA: DIC 2007

VALLECAS ENSANCHE 3.Parcela 1.35

154 viviendas arrendamiento

PROYECTO

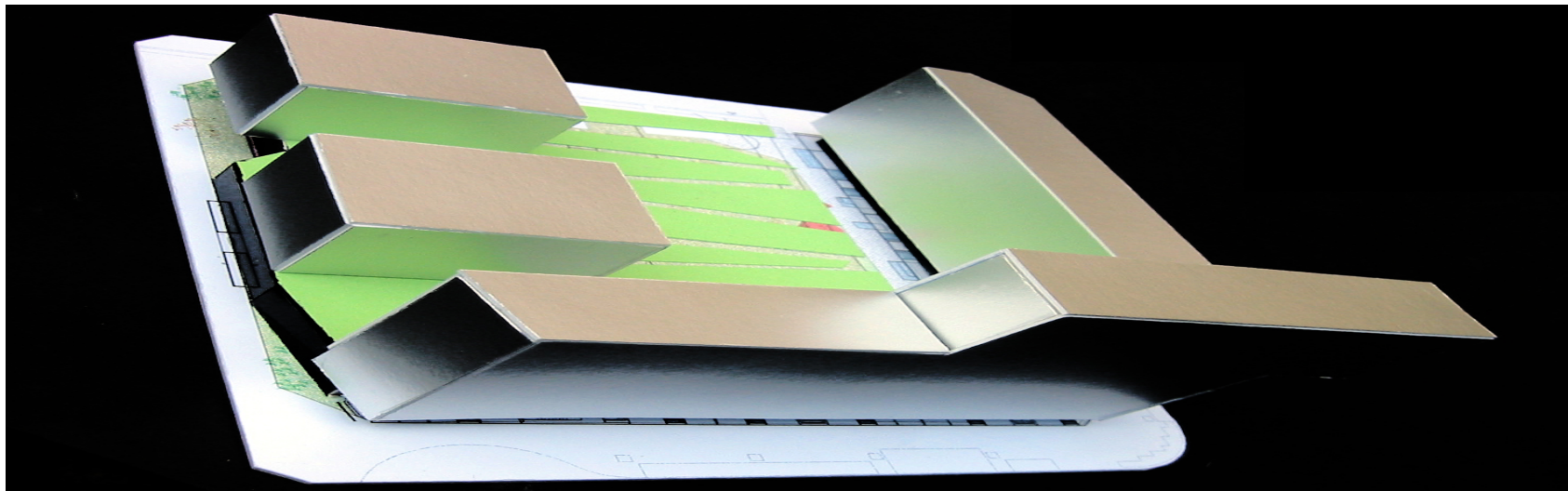
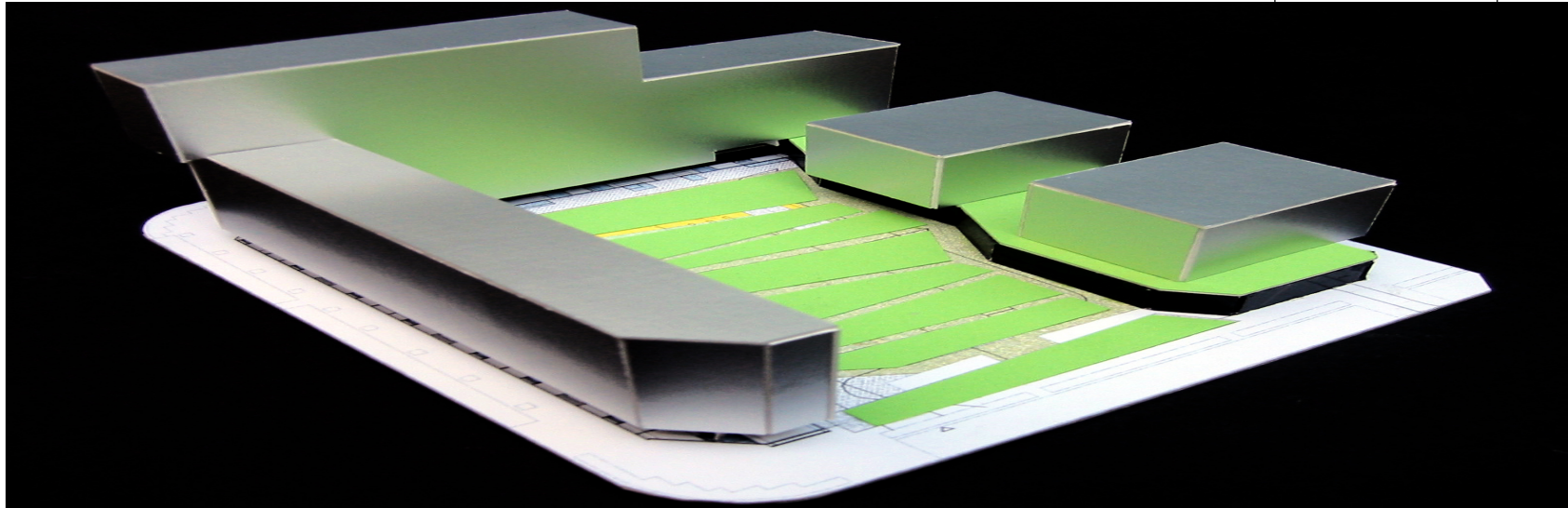

ARQUITECTOS: FEDERICO GARCÍA GERMÁN / CHRISTIAN OJEDA





VALLECAS ENSANCHE 3. Parcela 1.35 154 viviendas arrendamiento

ESTADO ACTUAL



FECHA ESTIMADA FIN DE OBRA: SEPT 2007

EVALUACIÓN Y SEGUIMIENTO PROGRAMA DE VIVIENDA URBANISMO DE DESARROLLO. RESULTADOS SITUACIÓN ACTUAL

URBANISMO DE DESARROLLO

- **OBJETIVO: 35.000 (2003-2008)**
- **SIT. ACTUAL: 27.182 entregadas, en ejecución o en proyecto.**
 29.136 con Agencia Municipal de Alquiler (AMA)

MEDIDAS DESARROLLADAS

- **3.480 Viviendas protegidas de iniciativa pública en alquiler (V.P.Alquiler)**

- 1.556 entregadas
- 1.352 en ejecución
- 572 en proyecto

- **10.036 Viviendas protegidas de iniciativa pública en venta (V.P.Venta)**

- 2.949 entregadas
- 4.691 en ejecución
- 2.396 en proyecto

- **13.666 Licencias concedidas a viviendas protegidas realizadas por cooperativas y privados en venta y/o alquiler. (V. Coop. y privados)**

OTRAS MEDIDAS

- **Actuaciones de la Agencia Municipal de Alquiler fuera de la Almendra Central (AMA)**

- 1.954 viviendas inscritas

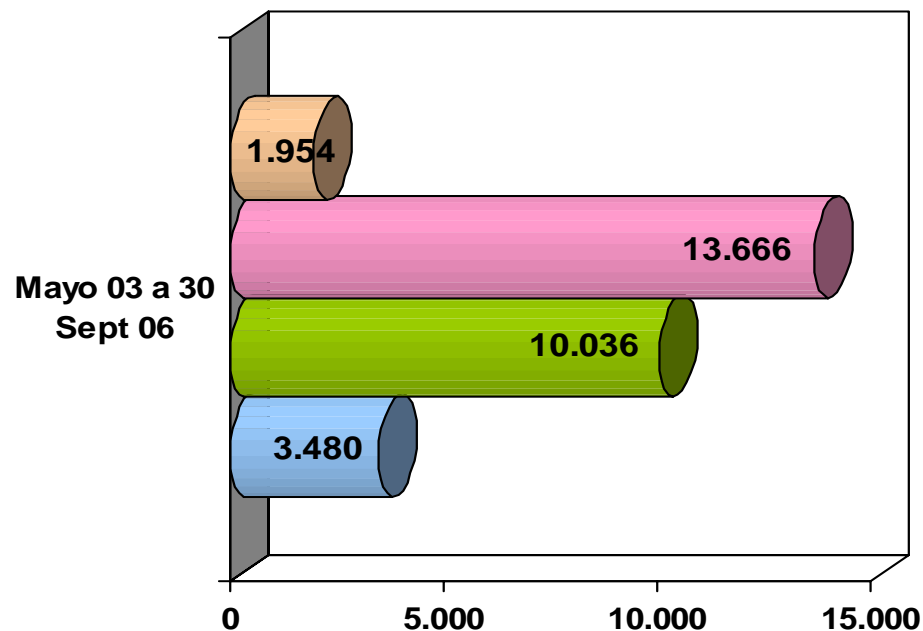

“todas las actuaciones se iniciarán en un plazo de cinco años, terminándose a lo largo de ocho”. (Pág. 47 Prog. Electoral).

“35.000 nuevas viviendas de protección para jóvenes y otros sectores protegidos” (Pág. 51 Prog. Electoral).