

[ALCALÁ DE GUADAÍRA]

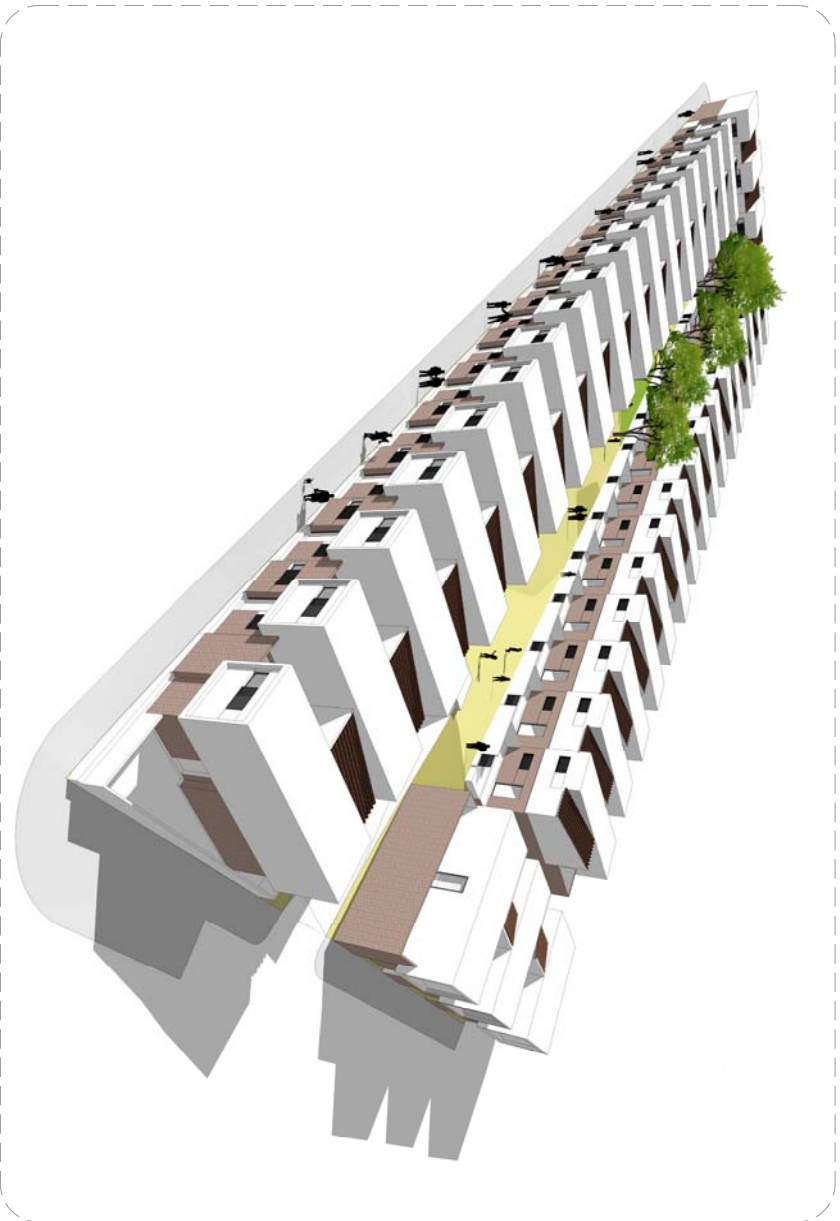

[EMPLAZAMIENTO_PLANTA DE CUBIERTAS]

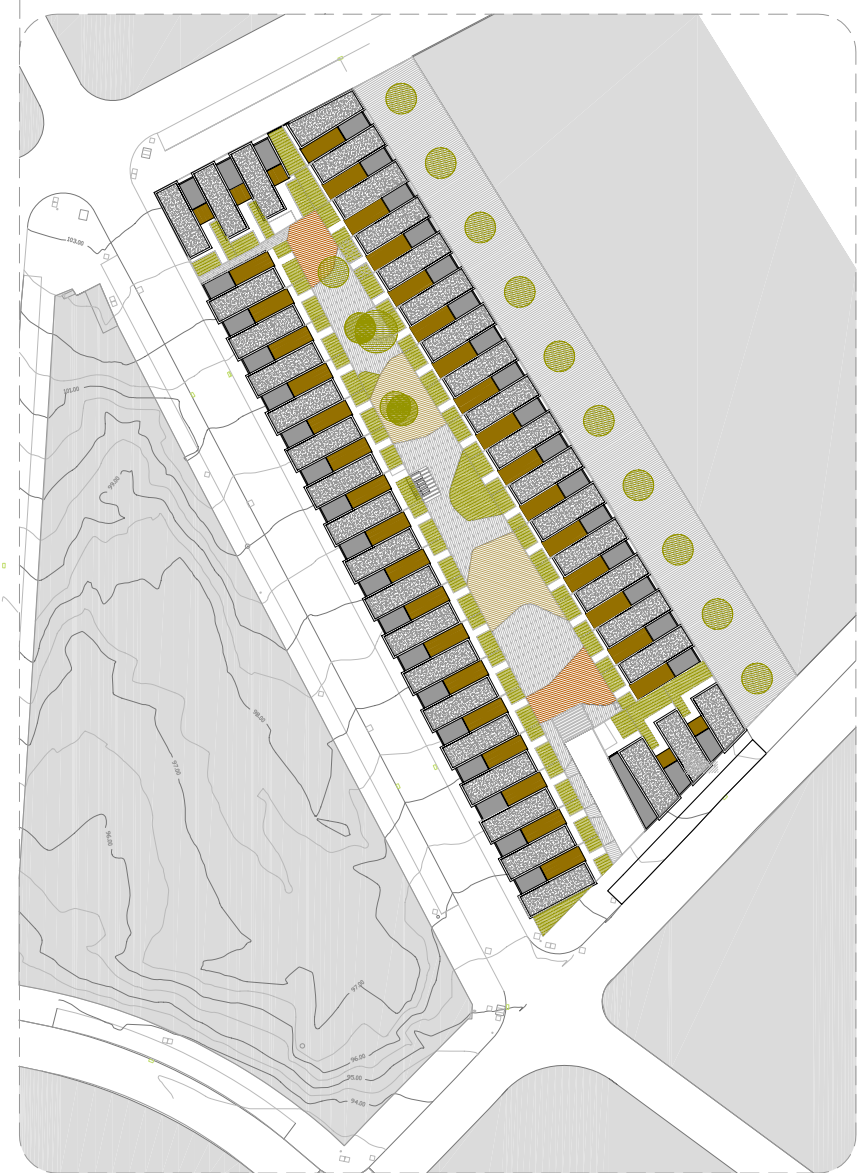

PROPUESTA TÉCNICA PARA EL CONCURSO DE ENAJENACIÓN DE LA PARCELA MUNICIPAL I-B DEL SECTOR SUP-R3-A VIRGEN DEL ÁGUILA EN ALCALÁ DE GUADAÍRA (SEVILLA)

[PROYECTIVO:
SODINUR GRUPO INMOBILIARIO]

[ARQUITECTO:
JAVIER CARO DOMÍNGUEZ]

A3 E 1:300 PLM - 100h

1 SITUACIÓN

01