

PLANTA BAJA

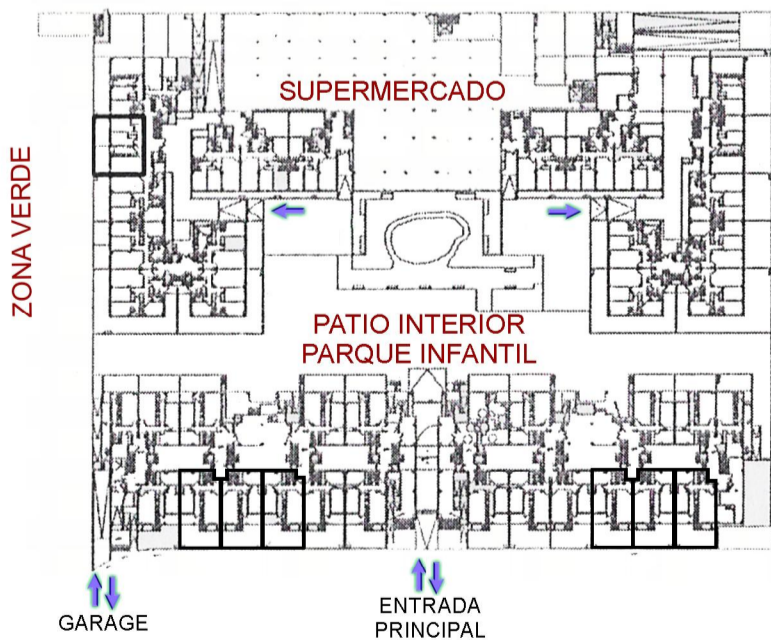

PORTAL 2 VIVIENDA A
 PORTAL 2 VIVIENDA B
 PORTAL 3 VIVIENDA C
PORTAL 6 VIVIENDA A
 PORTAL 7 VIVIENDA B
 PORTAL 7 VIVIENDA C

TIPO	PLANTA	LOCALIZACION EN EL EDIFICIO	ESTANCIAS	Superficies Útiles				
				Sup. util Interior	Sup. util Exterior			
				Descubierta	Cubierta			
37	BAJA	P2A,P2B,P3C,P6A,P7B,P7C	distribuidor	5,59				
			salon-comedor	17,12				
			cocina	6,34				
			baño ppal	3,82				
			dormitorio ppal	12,02				
			dormitorio 2	9,43				
			dormitorio 3					
			tendedero				2,95	
			terracea (privada)				31,50	
			TOTAL (int+ext)			54,32	31,50	74,45
Nº Viviendas				6				
Sup. util TOTAL VIVIENDA REAL (int+ext)				88,77				
Sup. Util exterior computada Segun Decreto 11/2005				5,43				
Sup. util TOTAL VIVIENDA COMP. Segun Decreto 11/2005				59,75				
Sup. Totales del Tipo en el edificio				358,51				

"El presente plano se corresponde al proyecto básico, por lo que podrá variar una vez redactado y visado el proyecto de ejecución y obtenida la preceptiva licencia de obras, asimismo durante la ejecución de la obra sufrirá las variaciones que oficialmente le fuesen impuestas por la autoridad competente, así como aquellas otras que vengan motivadas por exigencias técnicas o jurídicas puestas de manifiesto durante la ejecución de las obras. El plano y el mobiliario no es contractual, sino meramente orientativo."



PROYECTO BASICO DE EDIFICIO DE 235 VIVIENDAS DE VPP, GARAJE, TRASTEROS Y LOCAL COMERCIAL SITUADO EN LA PARCELA 4a DEL P.P. DEL SECTOR S8, "LA TENERIA II", PINTO (MADRID)

PLANTA BAJA, PORTAL 2 VIVIENDAS A y B; PORTAL 3 VIVIENDA C; PORTAL 6 VIVIENDA A; PORTAL 7 VIVIENDAS B y C

TIPO 37
 S. construida
 74.77 m²

