

## **INFORME TRIMESTRAL Nº 1 – NOVIEMBRE 2010**

Dan comienzo las obras el día 20 de julio de 2011, con la firma del Acta de Replanteo por todas las partes intervinientes. Los trabajos avanzan según la planificación prevista para la promoción siendo los hitos más representativos los siguientes:

### OBRA MAYOR

**Movimiento de tierras y cimentación:** Se finalizaron los trabajos de excavación del vaciado de la parcela, así como la ejecución de la pantalla perimetral de pilotes y sus anclajes al terreno. Actualmente se está ejecutando la losa de cimentación del edificio.

**Estructura:** Se iniciaron los trabajos de estructura de manera solapada con el final de la cimentación. Actualmente se está trabajando sobre el forjado de planta sótano 1.

**Fachadas:** Todavía no se han iniciado los trabajos.

**Distribuciones interiores:** Todavía no se han iniciado los trabajos.

**Cubiertas:** Todavía no se han iniciado los trabajos.

### ACABADOS INTERIORES

**Revestimientos paramentos verticales:** Todavía no se han iniciado los trabajos.

**Alicatados y pavimentos de gres:** Todavía no se han iniciado los trabajos.

**Carpintería aluminio:** Todavía no se han iniciado los trabajos.

**Solados de madera:** Todavía no se han iniciado los trabajos.

**Carpintería de madera:** Todavía no se han iniciado los trabajos.

**Pinturas:** Todavía no se han iniciado los trabajos.

### INSTALACIONES INTERIORES

**Fontanería y Saneamiento:** El saneamiento enterrado del garaje está prácticamente terminado, solapándose con la ejecución de la losa de cimentación.

**Electricidad:** Todavía no se han comenzado los trabajos.

**Calefacción:** Todavía no se han comenzado los trabajos.

**Instalaciones de garaje:** Todavía no se han comenzado los trabajos.

**Acumulación y paneles solares:** Todavía no se han comenzado los trabajos.

**Piscina:** Todavía no se han iniciado los trabajos.

### URBANIZACIÓN Y EXTERIORES

Se comenzarán los trabajos en la urbanización interior según planificación prevista, solapándose con la finalización de los trabajos en el interior de viviendas.

### OBSERVACIONES:

Los trabajos se están desarrollando sin incidencias que reseñar.

FOTOGRAFÍAS



EJECUCION DE FORJADO SOTANO 1

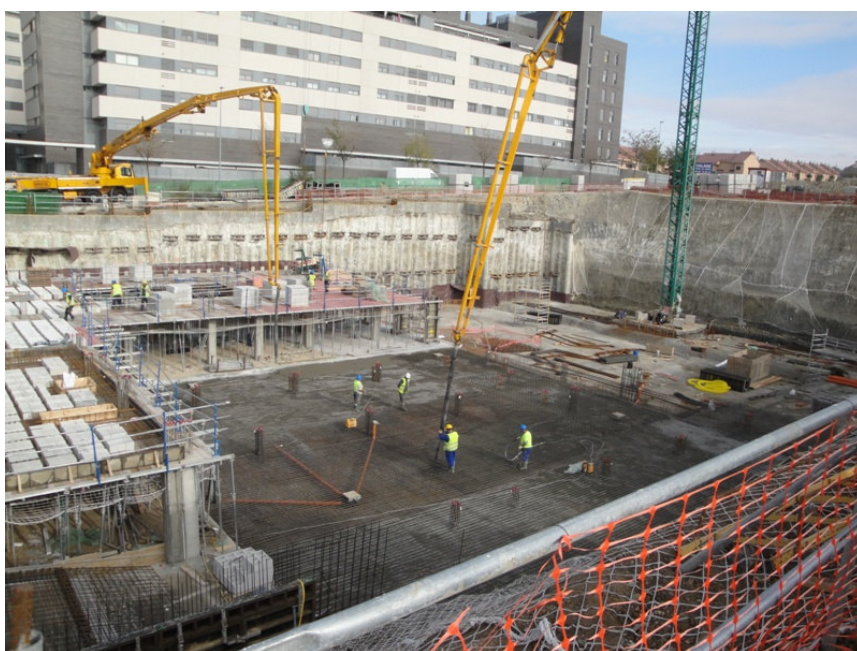

EJECUCION DE LOSA DE CIMENTACION

CONSTRUCCIÓN DE 112 VPPB, LOCALES, TRASTEROS Y GARAJES. PARC. RC1. S.U.S.  
P.P.-D LAS COLINAS. RIVAS VACIAMADRID. MADRID

---



VISTA AEREA DEL ESTADO DE OBRA 1



VISTA AEREA DEL ESTADO DE OBRA 2